



Einwohnergemeinde Affoltern i.E.

Jahresrechnung 2023

Inhaltsverzeichnis

1	Berichterstattung.....	3
1.1	Bericht	3
1.1.1	Erfolgsrechnung.....	4
1.1.2	Spezialfinanzierungen (SF).....	6
1.1.3	Übrige Spezialfinanzierungen mit Gemeindereglement.....	6
1.1.4	Investitionsrechnung	7
1.1.5	Bilanz.....	7
1.1.6	Nachkredite	7
2	Eckdaten.....	9
2.1	Übersicht	9
2.2	Selbstfinanzierung / Finanzierungsergebnis.....	10
2.3	Gestufte Erfolgsausweise	11
2.3.1	Gesamter Haushalt.....	11
2.3.2	Allgemeiner Haushalt.....	12
2.3.3	Spezialfinanzierung Wasserversorgung	13
2.3.4	Spezialfinanzierung Abwasserentsorgung	14
2.3.5	Spezialfinanzierung Abfall.....	15
3	Bilanz.....	16
4	Funktionen.....	17
4.1	Erfolgsrechnung.....	17
4.1.1	Kommentar	18
4.2	Investitionsrechnung	23
5	Sachgruppen	24
5.1	Erfolgsrechnung.....	24
5.2	Investitionsrechnung	25
6	Geldflussrechnung Gesamthaushalt	26
7	Finanzkennzahlen.....	28
7.1	Gesamthaushalt.....	28
7.2	Allgemeiner Haushalt.....	29
7.3	Spezialfinanzierung Wasserversorgung	30
7.4	Spezialfinanzierung Abwasserentsorgung	30

7.5	Spezialfinanzierung Abfall.....	31
8	Antrag der Exekutive.....	32
9	Bestätigungsbericht	33
10	Genehmigung der Jahresrechnung	34
11	Anhang.....	35
11.1	Regelwerk.....	35
11.1.1	Angewendetes Regelwerk	35
11.1.2	Bewertung Finanzvermögen	35
11.1.3	Bewertung Verwaltungsvermögen	36
11.1.4	Aktivierungsgrenzen	36
11.1.5	Bestehendes Verwaltungsvermögen.....	36
11.2	Grundlagen der Jahresrechnung	36
11.3	Eigenkapitalnachweis	37
11.4	Rückstellungsspiegel	38
11.5	Beteiligungsspiegel.....	39
11.6	Gewährleistungsspiegel.....	41
11.7	Anlagespiegel	42
11.8	Kreditkontrolle.....	45
11.8.1	Verpflichtungskreditkontrolle für Investitionen	45
11.8.2	Nachkredite ab CHF 3'000.00.....	46
11.9	Weitere massgebende Angaben.....	48
11.9.1	Werterhaltungskosten und Einlage in die Spezialfinanzierung Werterhalt Wasserversorgung	48
11.9.2	Werterhaltungskosten und Einlage in die Spezialfinanzierung Werterhalt Abwasseranlagen	49
	Bilanz	50
	Erfolgsrechnung nach Funktionen	60
	Erfolgsrechnung nach Sachgruppen	86
	Investitionsrechnung nach Funktionen	93
	Investitionsrechnung nach Sachgruppen	96

1 Berichterstattung

1.1 Bericht

Allgemeines

Die Jahresrechnung 2023 wurde nach dem Rechnungslegungsmodell HRM2 gemäss Art. 70 Gemeindegesetz (GG, BSG 170.11) erstellt. Zum Einsatz gelangte das EDV System der Firma Dialog Verwaltungs-Data AG. Zuständig für die Rechnungsführung ist Roman Kauz, Fankhauser & Partner AG, im Amt seit Juni 2020.

Ergebnisse

Nach HRM2 muss das Ergebnis des **Gesamthaushalts** von der Gemeindeversammlung genehmigt werden.

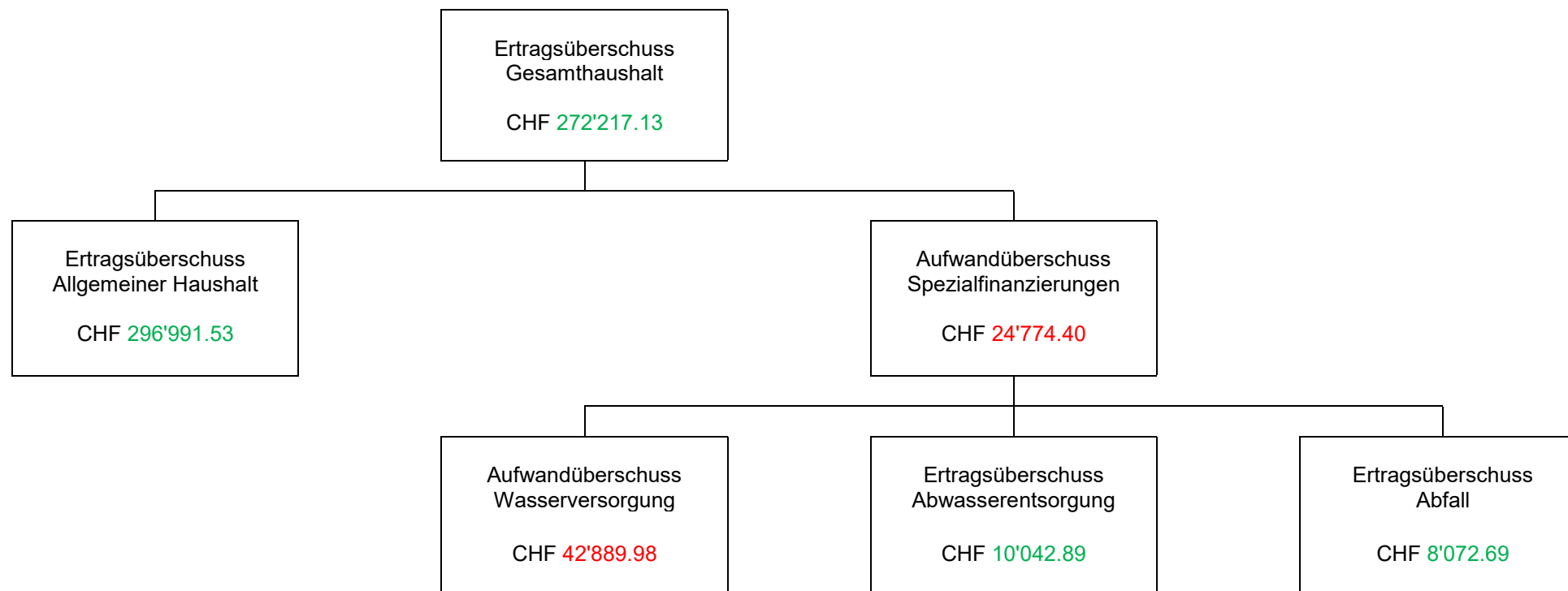

1.1.1 Erfolgsrechnung

Ergebnis Gesamthaushalt

Der Gesamthaushalt schliesst mit einem Ertragsüberschuss von CHF 272'217.13 ab. Budgetiert war ein Aufwandüberschuss von CHF 154'400. Die Besserstellung gegenüber dem Budget beträgt CHF 426'617.13.

Ergebnis Allgemeiner Haushalt

Der Allgemeine Haushalt schliesst nach Vornahme von zusätzlichen Abschreibungen über CHF 101'394.95 mit einem Ertragsüberschuss von CHF 296'991.53 ab. Budgetiert war ein Aufwandüberschuss von CHF 86'950. Die Besserstellung gegenüber dem Budget beträgt unter Berücksichtigung der zusätzlichen Abschreibungen CHF 485'336.48.

Die nachstehenden Kommentare beziehen sich auf den Gesamthaushalt.

Personalaufwand

Der Personalaufwand beträgt CHF 606'100 und fällt gegenüber dem Budget CHF 27'000 tiefer aus. Der Minderaufwand ist auf um CHF 10'200 tiefere Behördenentschädigungen, tiefere Löhne des Verwaltungs- und Betriebspersonals über CHF 7'400 (exkl. Sozialversicherungen) sowie tieferen übrigen Personalaufwand von CHF 6'800 zurückzuführen. Der Minderaufwand der Behördenentschädigungen ist insbesondere auf die Bereiche Schulkommission, Wegkommission und Arbeitsgruppe Zukunft Löwen zurückzuführen. Die Löhne des Verwaltungspersonal fallen gegenüber dem Budget infolge Neuanstellungen CHF 8'000 höher aus. Bei den Löhnen des Hauswarts- und Reinigungspersonals beträgt der Mehraufwand CHF 11'900 und ist auf eine interne Verrechnung zwischen Schulliegenschaften und Abwasserentsorgung zurückzuführen. Bisher wurde ein fixer Lohn für die Arbeit an der Abwasserentsorgung dieser direkt belastet. Neu erfolgt eine interne Verrechnung nach effektivem Aufwand. Für die Nachzahlung von Löhnen aus früheren Berichtsjahren entstand für die Löhne der Truppenunterkunft (Militär) ein einmaliger Mehraufwand von CHF 5'500.

Sachaufwand

Der Sachaufwand beträgt CHF 1'071'200 und fällt gegenüber dem Budget CHF 137'900 tiefer aus. Der Minderaufwand ist auf die Bereiche Anschaffungen über CHF 16'200, Ver- und Entsorgung Liegenschaften des Verwaltungsvermögens über CHF 20'700, Deponie Abfallentsorgung AVAG über CHF 10'300, Honorare externe Berater Verwaltung über CHF 32'100, Nachführung Vermessungswerk über CHF 9'900 und den baulichen Unterhalt über CHF 63'200 zurückzuführen. Der Minderaufwand des baulichen Unterhalts ist vor allem auf den Unterhalt der Wasserversorgung und der Abwasserentsorgung zurückzuführen. Der Unterhalt der Wasserversorgung fällt CHF 20'200 und jener der Abwasserentsorgung CHF 15'000 (kein Aufwand) tiefer aus. Minderaufwand entstand zudem im Bereich Wasserbau (Gewässerunterhalt) über CHF 13'100 und Schulliegenschaften über CHF 14'400. Wesentlicher Mehraufwand im Bereich baulicher Unterhalt entstand einzig im Bereich Strassenunterhalt über CHF 10'400 (ohne Winterdienst).

Abschreibungen

Das bestehende Verwaltungsvermögen (Art. T2-4 Abs. 1 Ziff. 1. bis 4., Übergangsbestimmungen GV) wurde per 01.01.2016 zu Buchwerten in HRM2 übernommen und beträgt CHF 1'212'744.10. Dieses wird innert 15 Jahren abgeschrieben. Die Abschreibungen (exkl. Investitionsbeiträge) betragen gesamthaft CHF 188'900 und fallen gegenüber dem Budget CHF 20'600 tiefer aus. Der Minderaufwand ist auf tiefere Investitionen insbesondere im Bereich der Wasserversorgung zurückzuführen.

Finanzaufwand

Der Finanzaufwand beträgt CHF 134'300 und fällt gegenüber dem Budget CHF 20'100 höher aus. Der Mehraufwand ist insbesondere auf die Erhöhung der internen Verzinsungen der Spezialfinanzierung auf 1% und 2% für die Liegenschaften des Finanzvermögens zurückzuführen. Der Mehraufwand für die interne Verzinsung beträgt CHF 27'900. Der Unterhalt des Wohnstocks fällt gegenüber dem Budget CHF 6'000 höher und jener des Löwen CHF 1'400 tiefer aus. Der nicht bauliche Unterhalt der beiden Liegenschaften fällt gegenüber dem Budget gesamthaft CHF 7'300 tiefer aus. Der übrige Liegenschaftsaufwand (Betriebskosten) des Wohnstocks fällt gegenüber dem Budget CHF 4'900 tiefer und jener des Löwen CHF 3'300 höher aus.

Einlagen in Fonds und Spezialfinanzierungen

Die Einlagen betragen CHF 314'900 und fallen gegenüber dem Budget CHF 32'300 höher aus. Der Mehraufwand ist auf die Anpassung der Wiederbeschaffungswerte der Abwasserentsorgung an die Teuerung zurückzuführen. Die Wiederbeschaffungswerte der Wasserversorgung wurden infolge Überarbeitung des GWP noch nicht angepasst. Die Einlage in den Werterhalt der Abwasserentsorgung wurde mit 75% der jährlichen Werterhaltungskosten und die Einlage in den Werterhalt der Wasserversorgung mit 100% vorgenommen.

Transferaufwand

Der Transferaufwand beträgt CHF 2'555'100 und fällt gegenüber dem Budget CHF 116'900 höher aus. Der Mehraufwand ist auf die Besoldungskosten der Primarstufe über CHF 64'200, Schulgelder Sekundarstufe I über CHF 59'700 und die Betreuungsgutscheine über CHF 27'000 (Subventionierung 80%) zurückzuführen. Der Mehraufwand der Besoldungskosten der Primarstufe ist auf die Verschiebung der Schulleitung in diese Funktion infolge Schliessung der Sekundarstufe 1 zurückzuführen. Im Bereich Sekundarstufe 1 ist der Mehraufwand insbesondere auf die besonderen Massnahmen zurückzuführen. Wesentlicher Minderaufwand entstand für den Lastenausgleich Sozialhilfe über CHF 37'800 und Lastenausgleich Ergänzungsleistungen über CHF 10'200.

Ausserordentlicher Aufwand

Der ausserordentliche Aufwand beträgt CHF 106'400 und fällt gegenüber dem Budget CHF 103'100 höher aus. Der Mehraufwand ist auf die Vornahme der zusätzlichen Abschreibungen als Einlage in das Eigenkapital zurückzuführen.

Interne Verrechnungen

Die internen Verrechnungen des allgemeinen Haushalts betragen CHF 70'000 und fallen gegenüber dem Budget CHF 8'700 höher aus. Der erfolgsneutrale Mehraufwand ist auf die effektive interne Verrechnung des Personals der Schulliegenschaften und des Werkhofs zurückzuführen (s. auch Personalaufwand).

Fiskalertrag

Der Fiskalertrag beträgt CHF 2'825'100 und fällt gegenüber dem Budget CHF 374'400 höher aus. Die wesentlichsten Abweichungen gegenüber dem Budget stellen sich wie folgt dar:

	+ Mehrertrag/Minderaufwand	- Minderertrag/Mehraufwand
Direkte Steuern natürliche Personen	+ CHF	250'600
Direkte Steuern juristische Personen	+ CHF	53'700
Vermögensgewinnsteuern	- CHF	51'300
Erbschaft- und Schenkungssteuern	+ CHF	122'100

Regalien und Konzessionen

Der Ertrag aus der Konzessionsgebühr der Onyx Energie Netze AG beträgt CHF 67'400 und liegt CHF 34'400 über dem Budgetwert. Die Konzessionsabgabe fällt nicht wie bisher angenommen tiefer aus.

Entgelte

Die Entgelte betragen CHF 761'500 und fallen gegenüber dem Budget CHF 10'600 höher aus. Wesentlicher Mehrertrag entstand bei den Feuerwehrdienstersatzabgaben über CHF 12'500 und Anschlussgebühren Abwasserentsorgung über CHF 8'600. Minderertrag entstand hingegen für Gebühren im Bereich Bauwesen über CHF 9'100.

Finanzertrag

Der Finanzertrag beträgt CHF 218'400 und fällt gegenüber dem Budget CHF 61'600 höher aus. Der Mehrertrag ist insbesondere die Erhöhung der internen Verzinsungen (Spezialfinanzierungen 1% / Liegenschaften Finanzvermögen 2%) zurückzuführen. Der Liegenschaftsertrag des Löwen und des Wohnstocks beträgt gesamthaft CHF 106'900 und fällt gegenüber dem Budget CHF 9'400 höher aus. Das Vermögensverwaltungsmandat konnte CHF 19'600 aufgewertet werden (2022 Abwertung).

Entnahmen aus Fonds und Spezialfinanzierungen

Die Entnahmen aus Fonds und Spezialfinanzierungen betragen CHF 74'700 und fallen gegenüber dem Budget CHF 44'200 tiefer aus. Der Minderertrag ist auf einen um CHF 15'600 besseren Abschluss der Spezialfinanzierung Feuerwehr sowie auf die Entnahme aus der Werterhaltung der Wasserversorgung über CHF 24'900 zurückzuführen.

Transferertrag

Der Transferertrag beträgt CHF 1'274'900 und fällt gegenüber dem Budget CHF 77'100 höher aus. Der Mehrertrag ist insbesondere auf die Subvention der Betreuungsgutscheine über CHF 21'800, höhere interne Verrechnungen zwischen Schulliegenschaften und Spezialfinanzierungen über CHF 9'800, die Kostenbeteiligung der Gemeinde Rüegsau am Schülertransport über CHF 7'800 und den Finanzausgleich über CHF 71'200 zurückzuführen. Minderertrag entstand in den Bereichen Schülerbeiträge Kindergarten über CHF 9'100, Primarstufe über CHF 6'200 und Sekundarstufe über CHF 3'300. Minderertrag entstand zudem für die Subventionierung der Schülertransportkosten über CHF 17'300 (Abgrenzung der Mindestsubvention von 30% infolge per Jahresabschluss noch nicht vorliegender Beitragsabrechnung des Kantons).

Ausserordentlicher Ertrag

Der ausserordentliche Ertrag beträgt CHF 27'100 und fällt gegenüber dem Budget CHF 500 tiefer aus. Es sind keine wesentlichen Abweichungen zu verzeichnen.

1.1.2 Spezialfinanzierungen (SF)

SF Wasserversorgung

Die Wasserversorgung (Funktion 7101) schliesst mit einem Aufwandüberschuss von CHF 42'889.98 ab. Budgetiert wurde ein Aufwandüberschuss von CHF 50'900. Die Besserstellung gegenüber dem Budget beträgt CHF 8'010.02.

Das Eigenkapital (Rechnungsausgleich) der SF Wasserversorgung beträgt CHF 478'622.86 (Konto: 29001.10).

Der Bestand des Werterhalts beläuft sich auf CHF 1'401'832.40 (Konto: 29301.10).

SF Abwasserentsorgung

Die Abwasserentsorgung (Funktion 7201) schliesst mit einem Ertragsüberschuss von CHF 10'042.89 ab. Budgetiert wurde ein Aufwandüberschuss von CHF 9'300. Die Besserstellung gegenüber dem Budget beträgt CHF 19'342.89.

Das Eigenkapital (Rechnungsausgleich) der SF Abwasserentsorgung beträgt CHF 246'183.95 (Konto: 29002.20).

Der Bestand des Werterhalts beläuft sich auf CHF 2'867'592.76 (Konto: 29302.20).

SF Abfall

Die Abfallentsorgung (Funktion 7301) schliesst mit einem Ertragsüberschuss von CHF 8'072.69 ab. Budgetiert wurde ein Aufwandüberschuss von CHF 7'250. Die Besserstellung gegenüber dem Budget beträgt CHF 15'322.69.

Das Eigenkapital (Rechnungsausgleich) der SF Abfall beläuft sich auf CHF 119'946.27 (Konto: 29003.30).

1.1.3 Übrige Spezialfinanzierungen mit Gemeindereglement

SF Feuerwehr

Die einseitige Spezialfinanzierung Feuerwehr schliesst mit einem Aufwandüberschuss von CHF 3'336.82 ab. Budgetiert wurde ein Aufwandüberschuss von CHF 18'950.

Die Besserstellung gegenüber dem Budget beträgt CHF 15'613.18.

Das Eigenkapital (Rechnungsausgleich) der SF Feuerwehr beträgt CHF 43'308.41 (Konto: 29000.00)

1.1.4 Investitionsrechnung

Es wurden Nettoinvestitionen von CHF 783'476.72 getätigt. Budgetiert waren Nettoinvestitionen von CHF 1'598'500. In sämtlichen Bereichen liegen infolge zeitlichen Verzögerungen bei der Realisierung der Investitionsprojekte Unterschreitungen vor. Die Investitionen der Wasserversorgung betragen CHF 459'135.47, der Abwasserentsorgung CHF 48'730.15 und des allgemeinen Haushaltes CHF 275'611.10.

1.1.5 Bilanz

Die Bilanzsumme beträgt per 31.12. CHF 8'426'369.69 (Vorjahr: CHF 7'918'093.54). Davon beläuft sich das Finanzvermögen auf CHF 4'890'512.58 (Vorjahr: CHF 4'971'961.95). Gegenüber dem Vorjahr entspricht dies einer Abnahme von CHF 81'400. Das Verwaltungsvermögen beträgt per 31.12. CHF 3'535'857.11 (Vorjahr: CHF 2'946'131.59), was einer Zunahme von CHF 589'700 entspricht. Das Fremdkapital beträgt per 31.12. CHF 1'099'074.39 (Vorjahr: 1'182'546.93) Die Abnahme beträgt CHF 83'500. Das Eigenkapital (SG 29) beträgt CHF 7'327'295.30 (Vorjahr: CHF 6'735'546.61). Die Zunahme beträgt CHF 591'700. Die zusätzlichen Abschreibungen betragen CHF 150'105.19, die Neubewertungsreserve CHF 45'139.21 und die Schwankungsreserve CHF 124'494.77. Der Bilanzüberschuss nimmt um den Ertragsüberschuss des allgemeinen Haushaltes von CHF 296'941.53 zu und beträgt CHF 1'755'611.79.

1.1.6 Nachkredite

Es werden nur Nachkredite grösser CHF 3'000.00 aufgeführt.

Total:	CHF	571'536.52
davon:		
. gebunden	CHF	476'376.02
. GR Kompetenz	CHF	95'160.50
. GV Kompetenz	CHF	0.00

1.2 Spezialfinanzierungen

SF Wasserversorgung

	Rechnungsjahr CHF	Budget CHF
Aufwandüberschuss	42'889.98	50'900.00
Verwaltungsvermögen	937'834.12	
Bestand Werterhalt	1'401'832.40	
Eigenkapital SF	478'622.86	

SF Abwasserentsorgung

	Rechnungsjahr CHF	Budget CHF
Ertragsüberschuss	10'042.89	-9'300.00
Verwaltungsvermögen	249'849.64	
Bestand Werterhalt	2'867'592.76	
Eigenkapital SF	246'183.95	

SF Abfall

	Rechnungsjahr CHF	Budget CHF
Ertragsüberschuss	8'072.69	-7'250.00
Verwaltungsvermögen	11'944.00	
Eigenkapital SF	119'946.27	

2 Eckdaten

2.1 Übersicht

	Rechnung 2023	Budget 2023	Rechnung 2022
Jahresergebnis ER Gesamthaushalt	272'217.13	-154'400.00	-115'048.57
Jahresergebnis ER Allgemeiner Haushalt	296'991.53	-86'950.00	-58'304.23
Jahresergebnis gesetzliche Spezialfinanzierungen	-24'774.40	-67'450.00	-56'744.34
Steuerertrag natürliche Personen	2'213'247.40	1'962'650.00	1'900'644.35
Steuerertrag juristische Personen	227'771.55	174'050.00	152'506.40
Liegenschaftssteuer	203'445.90	198'000.00	200'702.95
Nettoinvestitionen	783'476.72	1'598'500.00	291'136.60
Bestand Finanzvermögen	4'890'512.58		4'971'961.95
Bestand Verwaltungsvermögen Gesamthaushalt	3'535'857.11		2'946'131.59
Bestand Verwaltungsvermögen Allgemeiner Haushalt	2'336'229.35		2'234'834.40
Bestand Verwaltungsvermögen Spezialfinanzierungen	1'199'627.76		711'297.19
Fremdkapital	1'099'074.39		1'182'546.93
Eigenkapital	7'327'295.30		6'735'546.61
Reserven	150'105.19		48'710.24
Bilanzüberschuss/Fehlbetrag	1'755'611.79		1'458'620.26

2.2 Selbstfinanzierung / Finanzierungsergebnis

		Rechnung 2023	Budget 2023	Rechnung 2022
Ergebnis Gesamthaushalt	90	272'217.13	-154'400.00	-115'048.57
Abschreibung Verwaltungsvermögen	33 +	188'876.20	209'500.00	165'895.10
Einlagen in Fonds und Spezialfinanzierungen	35 +	314'904.50	282'600.00	501'102.20
Entnahmen aus Fonds und Spezialfinanzierungen	45 -	-74'658.28	-118'850.00	-61'685.68
Wertberichtigung Darlehen Verwaltungsvermögen	364 +	0.00	0.00	0.00
Wertberichtigung Beteiligungen Verwaltungsvermögen	365 +	0.00	0.00	0.00
Abschreibungen Investitionsbeiträge	366 +	4'875.00	4'900.00	4'875.00
Einlagen in das Eigenkapital	389 +	106'364.94	3'250.00	4'733.92
Entnahmen aus dem Eigenkapital	489 -	-27'079.60	-27'550.00	-64'734.60
Selbstfinanzierung		785'499.89	199'450.00	435'137.37
Investitionsausgaben	5	1'133'019.62	2'278'000.00	347'843.25
Investitionseinnahmen	6	349'542.90	679'500.00	56'706.65
Nettoinvestitionen		783'476.72	1'598'500.00	291'136.60
Finanzierungsergebnis		2'023.17	-1'399'050.00	144'000.77

2.3 Gestufte Erfolgsausweise

2.3.1 Gesamter Haushalt

Erfolgsrechnung	in CHF	Rechnung 2023	Budget 2023	Rechnung 2022
Betrieblicher Aufwand				
30	Personalaufwand	606'116.66	633'100.00	573'924.03
31	Sach- und übriger Betriebsaufwand	1'071'202.30	1'209'100.00	1'213'569.04
33	Abschreibungen Verwaltungsvermögen	188'876.20	209'500.00	165'895.10
35	Einlagen in Fonds und Spezialfinanzierungen	314'904.50	282'600.00	501'102.20
36	Transferaufwand	2'555'051.90	2'438'150.00	2'451'393.62
37		0.00	0.00	0.00
	Total Betrieblicher Aufwand	4'736'151.56	4'772'450.00	4'905'883.99
Betrieblicher Ertrag				
40	Fiskalertrag	2'825'058.25	2'450'700.00	2'414'063.05
41	Regalien und Konzessionen	67'380.56	33'000.00	66'749.26
42	Entgelte	761'494.50	750'850.00	1'009'134.79
43	Verschiedene Erträge	0.00	0.00	0.00
45	Entnahmen aus Fonds und Spezialfinanzierungen	74'658.28	118'850.00	61'685.68
46	Transferertrag	1'274'937.32	1'197'800.00	1'131'651.45
47		0.00	0.00	0.00
	Total Betrieblicher Ertrag	5'003'528.91	4'551'200.00	4'683'284.23
	Ergebnis aus betrieblicher Tätigkeit	267'377.35	-221'250.00	-222'599.76
<hr/>				
34	Finanzaufwand	134'252.19	114'200.00	131'773.64
44	Finanzertrag	218'377.31	156'750.00	179'324.15
	Ergebnis aus Finanzierung	84'125.12	42'550.00	47'550.51
<hr/>				
	Operatives Ergebnis	351'502.47	-178'700.00	-175'049.25
38	Ausserordentlicher Aufwand	106'364.94	3'250.00	4'733.92
48	Ausserordentlicher Ertrag	27'079.60	27'550.00	64'734.60
	Ausserordentliches Ergebnis	-79'285.34	24'300.00	60'000.68
<hr/>				
	Gesamtergebnis Erfolgsrechnung	272'217.13	-154'400.00	-115'048.57

2.3.2 Allgemeiner Haushalt

Erfolgsrechnung	in CHF	Rechnung 2023	Budget 2023	Rechnung 2022
Betrieblicher Aufwand				
30	Personalaufwand	578'761.86	588'200.00	530'880.28
31	Sach- und übriger Betriebsaufwand	883'410.84	970'300.00	947'478.94
33	Abschreibungen Verwaltungsvermögen	169'341.15	173'000.00	153'168.55
35	Einlagen in Fonds und Spezialfinanzierungen	0.00	0.00	0.00
36	Transferaufwand	2'375'040.35	2'259'950.00	2'297'619.87
37		0.00	0.00	0.00
Total Betrieblicher Aufwand		4'006'554.20	3'991'450.00	3'929'147.64
Betrieblicher Ertrag				
40	Fiskalertrag	2'825'058.25	2'450'700.00	2'414'063.05
41	Regalien und Konzessionen	67'380.56	33'000.00	66'749.26
42	Entgelte	158'002.06	152'000.00	162'482.23
43	Verschiedene Erträge	0.00	0.00	0.00
45	Entnahmen aus Fonds und Spezialfinanzierungen	3'336.82	18'950.00	14'264.23
46	Transferertrag	1'265'981.62	1'188'500.00	1'115'879.83
47		0.00	0.00	0.00
Total Betrieblicher Ertrag		4'319'759.31	3'843'150.00	3'773'438.60
Ergebnis aus betrieblicher Tätigkeit		313'205.11	-148'300.00	-155'709.04
<hr/>				
34	Finanzaufwand	134'252.19	114'200.00	131'773.64
44	Finanzertrag	197'323.95	151'250.00	169'177.77
Ergebnis aus Finanzierung		63'071.76	37'050.00	37'404.13
<hr/>				
Operatives Ergebnis		376'276.87	-111'250.00	-118'304.91
38	Ausserordentlicher Aufwand	106'364.94	3'250.00	4'733.92
48	Ausserordentlicher Ertrag	27'079.60	27'550.00	64'734.60
Ausserordentliches Ergebnis		-79'285.34	24'300.00	60'000.68
<hr/>				
Gesamtergebnis Erfolgsrechnung		296'991.53	-86'950.00	-58'304.23

2.3.3 Spezialfinanzierung Wasserversorgung

Erfolgsrechnung	in CHF	Rechnung 2023	Budget 2023	Rechnung 2022
Betrieblicher Aufwand				
30	Personalaufwand	25'399.80	29'850.00	27'182.25
31	Sach- und übriger Betriebsaufwand	90'644.60	112'000.00	109'422.90
33	Abschreibungen Verwaltungsvermögen	10'837.35	26'000.00	4'028.85
35	Einlagen in Fonds und Spezialfinanzierungen	151'371.25	155'600.00	223'562.20
36	Transferaufwand	20'754.50	13'600.00	16'856.50
37		0.00	0.00	0.00
	Total Betrieblicher Aufwand	299'007.50	337'050.00	381'052.70
Betrieblicher Ertrag				
40	Fiskalertrag	0.00	0.00	0.00
41	Regalien und Konzessionen	0.00	0.00	0.00
42	Entgelte	221'501.00	229'850.00	329'474.31
43	Verschiedene Erträge	0.00	0.00	0.00
45	Entnahmen aus Fonds und Spezialfinanzierungen	28'064.01	53'000.00	4'028.85
46	Transferertrag	0.00	0.00	2'785.50
47		0.00	0.00	0.00
	Total Betrieblicher Ertrag	249'565.01	282'850.00	336'288.66
	Ergebnis aus betrieblicher Tätigkeit	-49'442.49	-54'200.00	-44'764.04
<hr/>				
34	Finanzaufwand	0.00	0.00	0.00
44	Finanzertrag	6'552.51	3'300.00	3'389.52
	Ergebnis aus Finanzierung	6'552.51	3'300.00	3'389.52
<hr/>				
	Operatives Ergebnis	-42'889.98	-50'900.00	-41'374.52
38	Ausserordentlicher Aufwand	0.00	0.00	0.00
48	Ausserordentlicher Ertrag	0.00	0.00	0.00
	Ausserordentliches Ergebnis	0.00	0.00	0.00
<hr/>				
	Gesamtergebnis Erfolgsrechnung	-42'889.98	-50'900.00	-41'374.52

2.3.4 Spezialfinanzierung Abwasserentsorgung

Erfolgsrechnung	in CHF	Rechnung 2023	Budget 2023	Rechnung 2022
Betrieblicher Aufwand				
30	Personalaufwand	975.00	15'050.00	14'436.50
31	Sach- und übriger Betriebsaufwand	2'062.50	19'550.00	50'034.45
33	Abschreibungen Verwaltungsvermögen	8'697.70	10'500.00	8'697.70
35	Einlagen in Fonds und Spezialfinanzierungen	163'533.25	127'000.00	277'540.00
36	Transferaufwand	128'698.40	130'200.00	101'893.25
37		0.00	0.00	0.00
	Total Betrieblicher Aufwand	303'966.85	302'300.00	452'601.90
Betrieblicher Ertrag				
40	Fiskalertrag	0.00	0.00	0.00
41	Regalien und Konzessionen	0.00	0.00	0.00
42	Entgelte	252'828.39	240'000.00	406'393.60
43	Verschiedene Erträge	0.00	0.00	0.00
45	Entnahmen aus Fonds und Spezialfinanzierungen	43'257.45	46'900.00	43'392.60
46	Transferertrag	4'055.70	4'400.00	8'086.12
47		0.00	0.00	0.00
	Total Betrieblicher Ertrag	300'141.54	291'300.00	457'872.32
	Ergebnis aus betrieblicher Tätigkeit	-3'825.31	-11'000.00	5'270.42
<hr/>				
34	Finanzaufwand	0.00	0.00	0.00
44	Finanzertrag	13'868.20	1'700.00	6'306.67
	Ergebnis aus Finanzierung	13'868.20	1'700.00	6'306.67
<hr/>				
	Operatives Ergebnis	10'042.89	-9'300.00	11'577.09
38	Ausserordentlicher Aufwand	0.00	0.00	0.00
48	Ausserordentlicher Ertrag	0.00	0.00	0.00
	Ausserordentliches Ergebnis	0.00	0.00	0.00
<hr/>				
	Gesamtergebnis Erfolgsrechnung	10'042.89	-9'300.00	11'577.09

2.3.5 Spezialfinanzierung Abfall

Erfolgsrechnung	in CHF	Rechnung 2023	Budget 2023	Rechnung 2022
Betrieblicher Aufwand				
30	Personalaufwand	980.00	0.00	1'425.00
31	Sach- und übriger Betriebsaufwand	95'084.36	107'250.00	106'632.75
33	Abschreibungen Verwaltungsvermögen	0.00	0.00	0.00
35	Einlagen in Fonds und Spezialfinanzierungen	0.00	0.00	0.00
36	Transferaufwand	30'558.65	34'400.00	35'024.00
37		0.00	0.00	0.00
	Total Betrieblicher Aufwand	126'623.01	141'650.00	143'081.75
Betrieblicher Ertrag				
40	Fiskalertrag	0.00	0.00	0.00
41	Regalien und Konzessionen	0.00	0.00	0.00
42	Entgelte	129'163.05	129'000.00	110'784.65
43	Verschiedene Erträge	0.00	0.00	0.00
45	Entnahmen aus Fonds und Spezialfinanzierungen	0.00	0.00	0.00
46	Transferertrag	4'900.00	4'900.00	4'900.00
47		0.00	0.00	0.00
	Total Betrieblicher Ertrag	134'063.05	133'900.00	115'684.65
	Ergebnis aus betrieblicher Tätigkeit	7'440.04	-7'750.00	-27'397.10
<hr/>				
34	Finanzaufwand	0.00	0.00	0.00
44	Finanzertrag	632.65	500.00	450.19
	Ergebnis aus Finanzierung	632.65	500.00	450.19
<hr/>				
	Operatives Ergebnis	8'072.69	-7'250.00	-26'946.91
38	Ausserordentlicher Aufwand	0.00	0.00	0.00
48	Ausserordentlicher Ertrag	0.00	0.00	0.00
	Ausserordentliches Ergebnis	0.00	0.00	0.00
<hr/>				
	Gesamtergebnis Erfolgsrechnung	8'072.69	-7'250.00	-26'946.91

3 Bilanz

Konto	Bilanzgliederung	Bestand per			Bestand per
		01.01.2023	Zuwachs	Abgang	
1	Aktiven	7'918'093.54	17'430'141.09	16'921'864.94	8'426'369.69
10	Finanzvermögen	4'971'961.95	16'095'037.47	16'176'486.84	4'890'512.58
100	Flüssige Mittel und kurzfristige Geldanlagen	1'014'270.15	6'007'489.11	5'829'952.15	1'191'807.11
101	Forderungen	1'587'982.43	9'889'698.22	9'997'909.28	1'479'771.37
102	Kurzfristige Finanzanlagen	199'650.00	50'350.00	200'000.00	50'000.00
104	Aktive Rechnungsabgrenzungen	243'815.60	127'623.00	98'015.60	273'423.00
106	Vorräte und angefangene Arbeiten	5'416.57	602.14	609.81	5'408.90
107	Finanzanlagen	681'587.20	19'275.00	50'000.00	650'862.20
108	Sachanlagen FV	1'239'240.00			1'239'240.00
14	Verwaltungsvermögen	2'946'131.59	1'335'103.62	745'378.10	3'535'857.11
140	Sachanlagen VV	2'788'472.44	1'228'134.87	659'321.85	3'357'285.46
142	Immaterielle Anlagen	96'462.15	106'968.75	81'181.25	122'249.65
145	Beteiligungen, Grundkapitalien	31'947.00			31'947.00
146	Investitionsbeiträge	29'250.00		4'875.00	24'375.00
2	Passiven	7'918'093.54	6'409'650.00	5'901'373.85	8'426'369.69
20	Fremdkapital	1'182'546.93	5'614'969.22	5'698'441.76	1'099'074.39
200	Laufende Verbindlichkeiten	474'471.18	5'445'006.22	5'569'258.81	350'218.59
204	Passive Rechnungsabgrenzung	85'871.90	125'385.00	85'871.90	125'385.00
205	Kurzfristige Rückstellungen	65'760.00	44'578.00	43'220.00	67'118.00
206	Langfristige Finanzverbindlichkeiten	550'000.00			550'000.00
209	Verbindlichkeiten gegenüber Spezialfinanzierungen und Fonds im Fremdkapital	6'443.85		91.05	6'352.80
29	Eigenkapital	6'735'546.61	794'680.78	202'932.09	7'327'295.30
290	Verpflichtungen (+) bzw. Vorschüsse (-) gegenüber Spezialfinanzierungen	916'172.71	18'115.58	46'226.80	888'061.49
293	Vorfinanzierungen	4'119'839.82	319'874.49	75'831.46	4'363'882.85
294	Reserven	48'710.24	101'394.95		150'105.19
296	Neubewertungsreserve Finanzvermögen	192'203.58		22'569.60	169'633.98
299	Bilanzüberschuss/-fehlbetrag	1'458'620.26	355'295.76	58'304.23	1'755'611.79

4 Funktionen

4.1 Erfolgsrechnung

		Rechnung 2023		Budget 2023		Rechnung 2022	
		Aufwand	Ertrag	Aufwand	Ertrag	Aufwand	Ertrag
	Total	5'361'855.65	5'361'855.65	4'951'150.00	4'951'150.00	5'122'310.11	5'122'310.11
0	Allgemeine Verwaltung	593'445.22	76'676.25	613'450.00	76'500.00	615'044.36	81'061.95
	Netto Aufwand		516'768.97		536'950.00		533'982.41
1	Öffentliche Ordnung und Sicherheit, Verteidigung	196'183.93	168'759.62	206'450.00	173'000.00	171'771.46	156'721.95
	Netto Aufwand		27'424.31		33'450.00		15'049.51
2	Bildung	1'439'130.49	365'646.51	1'355'250.00	378'200.00	1'344'135.93	368'001.53
	Netto Aufwand		1'073'483.98		977'050.00		976'134.40
3	Kultur, Sport und Freizeit, Kirche	14'470.90		16'300.00		15'298.50	70.00
	Netto Aufwand		14'470.90		16'300.00		15'228.50
4	Gesundheit	3'614.40		5'000.00		5'629.00	
	Netto Aufwand		3'614.40		5'000.00		5'629.00
5	Soziale Sicherheit	993'421.85	47'744.52	1'019'300.00	25'900.00	986'795.00	33'852.50
	Netto Aufwand		945'677.33		993'400.00		952'942.50
6	Verkehr und Nachrichtenübermittlung	407'285.23	24'981.90	411'700.00	23'300.00	409'503.60	24'911.60
	Netto Aufwand		382'303.33		388'400.00		384'592.00
7	Umweltschutz und Raumordnung	825'959.01	764'237.08	871'600.00	800'850.00	1'101'429.07	1'022'768.46
	Netto Aufwand		61'721.93		70'750.00		78'660.61
8	Volkswirtschaft	5'255.30	91'692.57	9'850.00	55'000.00	8'116.50	98'728.72
	Netto Ertrag	86'437.27		45'150.00		90'612.22	
9	Finanzen und Steuern	883'089.32	3'822'117.20	442'250.00	3'418'400.00	464'586.69	3'336'193.40
	Netto Ertrag	2'939'027.88		2'976'150.00		2'871'606.71	

4.1.1 Kommentar

0 Allgemeine Verwaltung

		Rechnung 2023		Budget 2023		Rechnung 2022	
		Aufwand	Ertrag	Aufwand	Ertrag	Aufwand	Ertrag
0	Allgemeine Verwaltung	593'445.22	76'676.25	613'450.00	76'500.00	615'044.36	81'061.95
	Netto Aufwand		516'768.97		536'950.00		533'982.41

Funktion

- 0120 Mehraufwand freier Ratskredit CHF 9'800
- 0220 Mehraufwand Löhne Verwaltungspersonal CHF 8'000
- 0220 Mehraufwand Personalwerbung CHF 2'700.
- 0220 Minderaufwand Honorare externe Berater (Finanzverwaltung) CHF 32'100
- 0220 Mehraufwand Outsourcing Informatik CHF 5'800 (mehr Benutzer)
- 0220 Minderaufwand Entschädigungen Kanton (Dienstleistungen Steuern) CHF 4'200
- 0290 Minderaufwand Löhne (exkl. Sozialversicherungen) CHF 4'500. Aufwand z. L. Gemeindezentrum vollständig intern verrechnet
- 0290 Minderaufwand Heizkosten CHF 3'700
- 0290 Mehraufwand baulicher Unterhalt Gemeindezentrum CHF 2'400

1 Öffentliche Ordnung und Sicherheit, Verteidigung

		Rechnung 2023		Budget 2023		Rechnung 2022	
		Aufwand	Ertrag	Aufwand	Ertrag	Aufwand	Ertrag
1	Öffentliche Ordnung und Sicherheit, Verteidigung	196'183.93	168'759.62	206'450.00	173'000.00	171'771.46	156'721.95
	Netto Aufwand		27'424.31		33'450.00		15'049.51

Funktion

- 1400 Minderaufwand Dritteleistungen Baubewilligungen CHF 3'500 / Minderertrag Baubewilligungsgebühren CHF 9'100
- 1400 Mehraufwand Aufwandgebühren allg. Dienste CHF 3'300 / Mehrertrag Gebühren Amtshandlungen CHF 4'000
- 1400 Minderaufwand Nachführung Vermessung CHF 9'900 (Verschiebung Einführung E-Plan)
- 1506 Mehrertrag Feuerwehrdienstersatzabgaben CHF 12'500
- 1610 Mehraufwand Löhne CHF 5'500 infolge Nachzahlungen aus Vorjahren
- 1610 Mehrertrag Entschädigungen Truppenunterkunft CHF 4'800. Ertrag CHF 54'800
- 1620 Minderaufwand Ver- und Entsorgung Zivilschutzanlage CHF 3'100

2 Bildung

		Rechnung 2023		Budget 2023		Rechnung 2022	
		Aufwand	Ertrag	Aufwand	Ertrag	Aufwand	Ertrag
2	Bildung	1'439'130.49	365'646.51	1'355'250.00	378'200.00	1'344'135.93	368'001.53
	Netto Aufwand		1'073'483.98		977'050.00		976'134.40

Funktion

2110	Mehraufwand Besoldungskosten Kindergarten CHF 7'800 / Minderertrag Schülerbeiträge CHF 9'100
2120	Minderaufwand Anschaffungen Primarstufe Mobilien/Geräte/IT CHF 9'900
2120	Minderaufwand Unterhalt Informatik (Hard- und Software) CHF 6'300
2120	Mehraufwand Besoldungskosten Primarstufe CHF 64'200 / Minderertrag Schülerbeiträge CHF 6'200
2130	Minderaufwand Besoldungskosten Sekundarstufe I CHF 9'200 / Minderertrag Schülerbeiträge CHF 3'300
2130	Mehraufwand externe Schüler CHF 59'700. Höhere Schülerzahl + mehr Schüler besondere Massnahmen
2170	Mehraufwand Löhne Hauswarte CHF 11'900. Abnahme Rückstellungen Überstunden/Ferienguthaben CHF 4'700
2170	Minderaufwand Ver- und Entsorgung Schulliegenschaft CHF 13'100
2170	Minderaufwand Unterhalt Schulhaus & Umgebung CHF 16'600
2170	Mehrertrag aus internen Verrechnungen CHF 19'100
2195	Minderertrag Subvention Schülertransporte CHF 17'300 (Abgrenzung Mindestsubvention von 30%) / Mehrertrag Kostenbeteiligung Gemeinde Rüegsau CHF 7'800.

3 Kultur, Sport und Freizeit, Kirche

		Rechnung 2023		Budget 2023		Rechnung 2022	
		Aufwand	Ertrag	Aufwand	Ertrag	Aufwand	Ertrag
3	Kultur, Sport und Freizeit, Kirche	14'470.90		16'300.00		15'298.50	70.00
	Netto Aufwand		14'470.90		16'300.00		15'228.50

Keine wesentlichen Abweichungen

4 Gesundheit

		Rechnung 2023		Budget 2023		Rechnung 2022	
		Aufwand	Ertrag	Aufwand	Ertrag	Aufwand	Ertrag
4	Gesundheit	3'614.40		5'000.00		5'629.00	
	Netto Aufwand		3'614.40		5'000.00		5'629.00

Keine wesentlichen Abweichungen

5 Soziale Sicherheit

		Rechnung 2023		Budget 2023		Rechnung 2022	
		Aufwand	Ertrag	Aufwand	Ertrag	Aufwand	Ertrag
5	Soziale Sicherheit	993'421.85	47'744.52	1'019'300.00	25'900.00	986'795.00	33'852.50
	Netto Aufwand		945'677.33		993'400.00		952'942.50

- 5320 Minderaufwand Lastenausgleich Ergänzungsleistungen CHF 10'200 / Beitrag CHF 265'000
5451 Mehraufwand Betreuungsgutscheine (Kinderbetreuung) CHF 27'000 / Mehrertrag Kanton CHF 21'800
5796 Minderaufwand Beitrag Regionaler Sozialdienst Trachselwald CHF 2'500 / Beitrag CHF 40'500
5799 Minderaufwand Lastenausgleich Sozialhilfe CHF 37'800 / Beitrag CHF 601'200

6 Verkehr und Nachrichtenübermittlung

		Rechnung 2023		Budget 2023		Rechnung 2022	
		Aufwand	Ertrag	Aufwand	Ertrag	Aufwand	Ertrag
6	Verkehr und Nachrichtenübermittlung	407'285.23	24'981.90	411'700.00	23'300.00	409'503.60	24'911.60
	Netto Aufwand		382'303.33		388'400.00		384'592.00

- 6150 Minderaufwand Entschädigungen Wald- und Wegkommission CHF 2'400
6150 Minderaufwand Löhne Wegmeister CHF 5'700
6150 Minderaufwand Anschaffungen Maschinen/Geräte CHF 5'000. Budget nicht beansprucht.
6150 Mehraufwand Unterhalt Strassen CHF 10'400. Unterhalt CHF 80'400
6150 Minderaufwand Winterdienst CHF 5'800
6150 Mehraufwand Unterhalt Strassenbeleuchtung CHF 4'100. Bestandesaufnahme und Kontrolle durch Energie AG Sumiswald
6291 Beitrag Lastenausgleich öffentlicher Verkehr CHF 102'016

7 Umweltschutz und Raumordnung

		Rechnung 2023		Budget 2023		Rechnung 2022	
		Aufwand	Ertrag	Aufwand	Ertrag	Aufwand	Ertrag
7	Umweltschutz und Raumordnung	825'959.01	764'237.08	871'600.00	800'850.00	1'101'429.07	1'022'768.46
	Netto Aufwand		61'721.93		70'750.00		78'660.61

Wasserversorgung

7101	Ertrag aus Sozialversicherungen CHF 3'200
7101	Mehraufwand Anschaffungen CHF 7'800. Anschaffung Trinkwasserschlauch
7101	Minderaufwand Unterhalt Leitungsnetz / Anlagen CHF 20'200. Weniger Leitungsbrüche
7101	Minderaufwand Unterhalt Hydranten CHF 4'200
7101	Auflösung Wertberichtigung Ausstände Forderungen CHF 3'800
7101	Minderaufwand Abschreibungen CHF 15'200. Tiefere Investitionen
7101	Mehrertrag interne Verzinsung CHF 3'300. Zinssatz neu 1%
7101	Minderertrag Entnahmen aus Werterhalt CHF 24'900 infolge tieferen Unterhaltskosten und Abschreibungen

Abwasserentsorgung

7201	Minderaufwand Löhne CHF 12'000. Neu als interne Verrechnung verbucht
7201	Minderaufwand Unterhalt Leitungsnetz CHF 15'000. Budget nicht beansprucht
7201	Auflösung Wertberichtigung Ausstände Forderungen CHF 5'200
7201	Mehraufwand Einlage Werterhalt Abwasserentsorgung nach Wiederbeschaffungswerten infolge Anpassung Werte an Teuerung per 2022
7201	Mehrertrag interne Verzinsung CHF 13'900. Zinssatz neu 1%

Abfallentsorgung

7301	Mehraufwand Verbrauchsmaterial CHF 6'200 (Einkauf AVAG Säcke)
7301	Minderaufwand Anschaffungen Container / Geräte CHF 6'200
7301	Minderaufwand Deponie AVAG CHF 10'300
7410	Minderaufwand Unterhalt Wasserbau CHF 13'100
7710	Minderaufwand Unterhalt Friedhof CHF 3'300
7710	Mehraufwand übriger Betriebsaufwand CHF 3'200 infolge Übernahme unentgeltliche Bestattung

8 Volkswirtschaft

		Rechnung 2023		Budget 2023		Rechnung 2022	
		Aufwand	Ertrag	Aufwand	Ertrag	Aufwand	Ertrag
8	Volkswirtschaft	5'255.30	91'692.57	9'850.00	55'000.00	8'116.50	98'728.72
	Netto Ertrag	86'437.27		45'150.00		90'612.22	

8710	Mehrertrag Konzession CHF 34'400. Ertrag aus Konzession bleibt mit neuem Konzessionsreglement unverändert
------	---

9 Finanzen und Steuern

		Rechnung 2023		Budget 2023		Rechnung 2022	
		Aufwand	Ertrag	Aufwand	Ertrag	Aufwand	Ertrag
9	Finanzen und Steuern	883'089.32	3'822'117.20	442'250.00	3'418'400.00	464'586.69	3'336'193.40
	Netto Ertrag	2'939'027.88		2'976'150.00		2'871'606.71	

9100	Mehraufwand Wertberichtigung Steuerguthaben CHF 4'600 & Abschreibungen allg. Gemeindesteuern CHF 6'500
9100	Mehrertrag Einkommenssteuern CHF 163'300. Ertrag CHF 1'953'300
9100	Ertrag aus Nach- und Strafsteuern CHF 14'500
9100	Mehrertrag Steuerteilungen Einkommen z. G. CHF 16'600 / Minderaufwand Steuerteilungen Einkommen z. L. CHF 16'700
9100	Mehrertrag Vermögenssteuern CHF 17'500 / Ertrag CHF 184'000
9100	Mehrertrag Quellensteuern CHF 20'400
9100	Mehrertrag Gewinnsteuern CHF 67'700 / Ertrag CHF 233'700
9100	Minderertrag Steuerteilungen Gewinn z. G. CHF 7'900 / Mehraufwand Steuerteilungen Gewinn z. L. CHF 5'900
9100	Minderertrag Eingang abgeschriebene Steuern CHF 8'700
9101	Minderertrag Grundstückgewinnsteuern CHF 58'300 (Rückzahlung aus Vorjahren)
9100	Mehrertrag Sonderveranlagungen CHF 7'000
9102	Mehrertrag Liegenschaftssteuern CHF 5'400 / Ertrag CHF 203'400
9300	Mehraufwand Lastenausgleich neue Aufgabenteilung CHF 4'300 / Beitrag CHF 214'300
9300	Mehrertrag Finanzausgleich 71'200 / gesamter Ertrag CHF 784'000
9500	Mehrertrag Erbschaft- und Schenkungssteuern CHF 122'100
9610	Mehraufwand interne Verzinsung Wasserversorgung CHF 3'300 und Abwasserentsorgung CHF 12'200
9610	Mehrertrag Verzugszinsen Steuern CHF 3'000
9610	Mehrertrag interne Verzinsung Liegenschaften des Finanzvermögens CHF 12'400. Zinssatz neu 2%
9630	Nettoaufwand Wohnstock CHF 18'000 / Budgetiert Nettoaufwand CHF 7'800. Schlechterstellung CHF 10'200 infolge höheren internen Verzinsung und baulichen Unterhalt
9631	Nettoertrag Rest. Löwen CHF 3'100 / Budgetiert Nettoaufwand CHF 3'100. Besserstellung CHF 6'200
9631	Mehraufwand interne Verzinsung CHF 7'400
9631	Minderaufwand Entschädigungen Arbeitsgruppe CHF 2'400
9631	Minderaufwand nicht baulicher Unterhalt CHF 4'700 und übriger Liegenschaftsaufwand CHF 4'900 (Budgets zu hoch veranschlagt)
9631	Mehrertrag Miet- und Pachtzinse CHF 6'200. Ertrag CHF 63'200
9690	Neubewertung Finanzanlagen Buchgewinn CHF 19'600
9900	Einlage in finanzpolitische Reserve CHF 101'400 infolge besseren Rechnungsergebnisses

4.2 Investitionsrechnung

	Rechnung 2023		Budget 2023		Rechnung 2022	
	Ausgaben	Einnahmen	Ausgaben	Einnahmen	Ausgaben	Einnahmen
Total	1'482'562.52	1'482'562.52	2'957'500.00	2'957'500.00	404'549.90	404'549.90
2 Bildung	79'030.80	7'570.00	60'000.00			
Netto Ausgaben		71'460.80		60'000.00		
6 Verkehr und Nachrichtenübermittlung	541'050.30	336'900.00	875'000.00	528'500.00	94'615.50	34'422.55
Netto Ausgaben		204'150.30		346'500.00		60'192.95
7 Umweltschutz und Raumordnung	512'938.52	5'072.90	1'343'000.00	151'000.00	253'227.75	22'284.10
Netto Ausgaben		507'865.62		1'192'000.00		230'943.65
9 Finanzen und Steuern	349'542.90	1'133'019.62	679'500.00	2'278'000.00	56'706.65	347'843.25
Netto Einnahmen	783'476.72		1'598'500.00		291'136.60	

5 Sachgruppen

5.1 Erfolgsrechnung

		Jahresrechnung 2023		Budget 2023		Jahresrechnung 2022	
		Aufwand	Ertrag	Aufwand	Ertrag	Aufwand	Ertrag
	Total	5'361'855.65	5'361'855.65	4'951'150.00	4'951'150.00	5'122'310.11	5'122'310.11
3	Aufwand	5'046'748.54		4'951'150.00		5'110'733.02	
30	Personalaufwand	606'116.66		633'100.00		573'924.03	
31	Sach- und übriger Betriebsaufwand	1'071'202.30		1'209'100.00		1'213'569.04	
33	Abschreibungen Verwaltungsvermögen	188'876.20		209'500.00		165'895.10	
34	Finanzaufwand	134'252.19		114'200.00		131'773.64	
35	Einlagen in Fonds und Spezialfinanzierungen	314'904.50		282'600.00		501'102.20	
36	Transferaufwand	2'555'051.90		2'438'150.00		2'451'393.62	
38	Ausserordentlicher Aufwand	106'364.94		3'250.00		4'733.92	
39	Interne Verrechnungen	69'979.85		61'250.00		68'341.47	
4	Ertrag		5'318'965.67		4'796'750.00		4'995'684.45
40	Fiskalertrag		2'825'058.25		2'450'700.00		2'414'063.05
41	Regalien und Konzessionen		67'380.56		33'000.00		66'749.26
42	Entgelte		761'494.50		750'850.00		1'009'134.79
44	Finanzertrag		218'377.31		156'750.00		179'324.15
45	Entnahmen aus Fonds und Spezialfinanzierungen		74'658.28		118'850.00		61'685.68
46	Transferertrag		1'274'937.32		1'197'800.00		1'131'651.45
48	Ausserordentlicher Ertrag		27'079.60		27'550.00		64'734.60
49	Interne Verrechnungen		69'979.85		61'250.00		68'341.47
9	Abschlusskonten	315'107.11	42'889.98	154'400.00		11'577.09	126'625.66
90	Abschluss Erfolgsrechnung	315'107.11	42'889.98	154'400.00		11'577.09	126'625.66

5.2 Investitionsrechnung

		Jahresrechnung 2023		Budget 2023		Jahresrechnung 2022	
		Ausgaben	Einnahmen	Ausgaben	Einnahmen	Ausgaben	Einnahmen
	Total	1'482'562.52	1'482'562.52	2'957'500.00	2'957'500.00	404'549.90	404'549.90
5	Investitionsausgaben	1'482'562.52		2'957'500.00		404'549.90	
50	Sachanlagen	1'080'403.12		2'218'000.00		347'843.25	
52	Immaterielle Anlagen	52'616.50		60'000.00			
59	Übertrag an Bilanz	349'542.90		679'500.00		56'706.65	
6	Investitionseinnahmen		1'482'562.52		2'957'500.00		404'549.90
63	Investitionsbeiträge für eigene Rechnung		349'542.90		679'500.00		56'706.65
69	Übertrag an Bilanz		1'133'019.62		2'278'000.00		347'843.25

6 Geldflussrechnung Gesamthaushalt

Bezeichnung	CHF 2023	CHF 2022
Geldfluss aus betrieblicher Tätigkeit		
Ertragsüberschuss / (-) Aufwandüberschuss	272'217.13	-115'048.57
Abschreibungen Verwaltungsvermögen	188'876.20	165'895.10
Abschreibungen Investitionsbeiträge	4'875.00	4'875.00
Einlagen in das Eigenkapital	106'364.94	4'733.92
(-) Entnahmen aus dem Eigenkapital	-27'079.60	-64'734.60
Verluste aus Verkauf Finanzanlagen FV und Übertragung Finanzanlagen FV ins VV / (-) Gewinne aus Verkauf Finanzanlagen FV	0.00	0.00
Verluste aus Verkauf Sachanlagen FV und Übertragung Sachanlagen FV ins VV / (-) Gewinne aus Verkauf Sachanlagen FV	0.00	0.00
(-) Wertberichtigungen Anlagen FV / Wertberichtigungen Anlagen FV	-19'625.00	36'670.00
Wertberichtigungen Darlehen/Beteiligungen VV	0.00	0.00
(-) Aufwertung VV	0.00	0.00
Abnahme/(-) Zunahme Forderungen	104'939.31	-86'244.49
Abnahme/(-) Zunahme Vorräte	7.67	2'601.35
(-) Zunahme/Abnahme aktive Rechnungsabgrenzungen	-30'137.40	86'932.50
Zunahme/(-) Abnahme Laufende Verbindlichkeiten	-119'397.81	12'892.33
Zunahme/(-) Abnahme kurzfr. Rückstellungen	1'358.00	8'327.00
Zunahme/(-) Abnahme passive Rechnungsabgrenzungen	39'513.10	13'059.50
(-) Abnahme/Zunahme langfr. Rückstellungen	0.00	0.00
Zunahme/(-) Abnahme Spezialfinanzierungen im EK und Vorfinanzierungen	240'246.22	439'416.52
Geldfluss aus betrieblicher Tätigkeit	762'157.76	509'375.56

Geldfluss aus Investitionstätigkeit		
Zahlungen für Nettoinv. Sachanlagen + Immat. Anlagen+ Investitionsbeiträge VV	-784'529.75	-291'125.10
(-) Auszahlungen für Darlehen/Beteiligungen VV	0.00	0.00
Einzahlung für Darlehen/Beteiligungen VV	0.00	0.00
(-) Kauf Sachanlagen FV	0.00	0.00
Verkauf Sachanlagen FV	0.00	0.00
(-) Investitionen Sachanlagen FV	0.00	0.00
(-) Kauf kurzfristige Finanzanlagen FV	0.00	0.00
Verkauf kurzfristige Finanzanlagen FV	200'000.00	100'000.00
(-) Kauf langfristige Finanzanlagen FV	0.00	-99'795.00
Verkauf langfristige Finanzanlagen FV	0.00	50'000.00
Geldfluss aus Investitionstätigkeit	-584'529.75	-240'920.10
Geldfluss aus Finanzierungstätigkeit		
(-) Abnahme/ Zunahme Kontokorrente mit Dritten	0.00	0.00
Aufnahme kurzfristige Finanzverbindlichkeiten	0.00	0.00
(-) Rückzahlung kurzfristige Finanzverbindlichkeiten	0.00	-1'000'000.00
Aufnahme langfristige Finanzverbindlichkeiten	0.00	0.00
(-) Rückzahlung langfristige Finanzverbindlichkeiten	0.00	0.00
(-) Abnahme/Zunahme Stiftungen, Legate, Zuwendungen im FK sowie Fonds im FK	-91.05	-157.55
Geldfluss aus Finanzierungstätigkeit	-91.05	-1'000'157.55
Total Geldfluss	177'536.96	-731'702.09
Bestand Flüssige Mittel und kurzfristige Geldanlagen 1.1.	1'014'270.15	1'745'972.24
Bestand Flüssige Mittel und kurzfristige Geldanlagen 31.12.	1'191'807.11	1'014'270.15

7 Finanzkennzahlen

7.1 Gesamthaushalt

Kennzahl	2019	2020	2021	2022	2023	Ø 5 Jahre	Kommentar/Interpretation
Nettoverschuldungsquotient	-52.1%	-66.8%	-125.8%	-140.7%	-117.6%	-100.6%	Nettoschuld in % des Fiskalertrages (inkl. Finanzausgleich) Gibt an, welcher Anteil der direkten Steuern der natürlichen und juristischen Personen +/- Finanzausgleich erforderlich wäre, um die Nettoschulden zu tilgen. Richtwert: 100% = gut.
Selbstfinanzierungsgrad	20.1%	270.8%	976.4%	149.5%	62.4%	162.6%	Selbstfinanzierung in % der Nettoinvestitionen. Der Selbstfinanzierungsgrad gibt Antwort auf die Frage, wie weit die Investitionen aus selbst erarbeiteten Mitteln bezahlt werden können. Richtwert: > 100% ideal.
Zinsbelastungsanteil	-0.3%	-0.3%	-0.2%	-0.2%	-0.3%	-0.3%	Nettozinsen in % des Laufenden Ertrages. Der Zinsbelastungsanteil sagt aus, wie stark der Laufende Ertrag durch den Zinsendienst belastet ist. Je tiefer der Wert, desto grösser der Handlungsspielraum. Richtwert: 0-4% gut.
Bruttoverschuldungsanteil	54.7%	54.2%	30.4%	20.8%	17.2%	35.2%	Bruttoschuld in % des Laufenden Ertrages. Die Bruttoverschuldung informiert über das Mass der Verschuldung einer Gemeinde. Richtwert: < 50% = sehr gut.
Investitionsanteil	15.3%	10.3%	6.2%	7.4%	20.6%	12.4%	Bruttoinvestitionen in % der Gesamtausgaben. Der Investitionsanteil informiert über das Mass der Investitionstätigkeit einer Gemeinde. Aussage: < 10% = schwache Investitionstätigkeit.
Kapitaldienstanteil	2.8%	3.2%	2.7%	3.3%	3.4%	3.1%	Kapitaldienst in % des Laufenden Ertrages. Der Kapitaldienstanteil informiert darüber, wie stark der Laufende Ertrag durch Zinsendienst und Abschreibungen belastet ist. Richtwert: < 5% = geringe Belastung.
Nettoschuld in Franken pro Einwohner	-CHF 1'387	-CHF 1'716	-CHF 3'198	-CHF 3'256	-CHF 3'131	-CHF 2'563	Die Nettoschuld pro Einwohner wird als Gradmesser für die Verschuldung verwendet. Ein negativer Wert entspricht einem Nettovermögen pro Einwohner.

Selbstfinanzierungsanteil	2.8%	10.6%	31.3%	8.8%	9.3%	13.4%	Selbstfinanzierung in % des Laufenden Ertrages. Der Selbstfinanzierungsanteil gibt Auskunft über die finanzielle Leistungsfähigkeit unserer Gemeinde. Je höher der Wert, desto grösser ist der Spielraum für den Schuldenabbau oder die Finanzierung von Investitionen und deren Folgekosten. Richtwert: 10-20% = mittel
Nettozinsbelastungsanteil	17.9%	0.8%	-0.9%	-0.9%	-2.0%	2.9%	Finanzaufwand netto in % des Steuerertrages. Richtwert 0-4% = Sehr tiefe Belastung
Massgebliches Eigenkapital pro Einwohner	CHF 1'518	CHF 1'619	CHF 1'677	CHF 1'541	CHF 1'792	CHF 1'632	Vergleichsgrösse

7.2 Allgemeiner Haushalt

Kennzahl	2019	2020	2021	2022	2023	Ø 5 Jahre	Kommentar/Interpretation
Selbstfinanzierungsgrad	-10.3%	197.4%	162.4%	66.0%	92.0%	67.3%	Selbstfinanzierung in % der Nettoinvestitionen. Der Selbstfinanzierungsgrad gibt Antwort auf die Frage, wie weit die Investitionen aus selbst erarbeiteten Mitteln bezahlt werden können. Richtwert: > 100% ideal.
Bilanzüberschussquotient	43.4%	48.9%	52.3%	54.2%	54.4%	50.7%	Bilanzüberschuss in % des Fiskalertrages (inkl. Finanzausgleich). Nach Gemeindegrösse abgestufte Mindestausstattung des Eigenkapitals (Bilanzüberschuss) zur Abdeckung von Aufwandüberschüssen, zum Schutz vor einem Bilanzfehlbetrag sowie zur Verstärkung der Risikofähigkeit. Richtwert: > 60 % Gemeinden unter 2'000 Einwohner.

7.3 Spezialfinanzierung Wasserversorgung

Kennzahl	2019	2020	2021	2022	2023	Ø 5 Jahre	Kommentar/Interpretation
Selbstfinanzierungsgrad	108.63%	108.63%	513.79%	80.08%	19.88%	60.39%	Selbstfinanzierung in % der Nettoinvestitionen. Der Selbstfinanzierungsgrad gibt Antwort auf die Frage, wie weit die Investitionen aus selbst erarbeiteten Mitteln bezahlt werden können. Richtwert: > 100% ideal.
Kostendeckungsgrad	112.8%	89.8%	91.3%	89.1%	85.7%	92.4%	Aufwand in % des Ertrages. Der Kostendeckungsgrad gibt Antwort auf die Frage, wie weit der Aufwand aus selbst erarbeiteten Erträgen gedeckt ist. > 100% = Ertragsüberschuss
Werterhaltungsquote	9.35%	10.75%	11.82%	14.27%	15.64%	12.36%	Bestand Werterhalt in % des Wiederbeschaffungswertes.

7.4 Spezialfinanzierung Abwasserentsorgung

Kennzahl	2019	2020	2021	2022	2023	Ø 5 Jahre	Kommentar/Interpretation
Selbstfinanzierungsgrad	160.16%	-856.09%	-12645.5%	7378.19%	285.28%	2552.80%	Selbstfinanzierung in % der Nettoinvestitionen. Der Selbstfinanzierungsgrad gibt Antwort auf die Frage, wie weit die Investitionen aus selbst erarbeiteten Mitteln bezahlt werden können. Richtwert: > 100% ideal.
Kostendeckungsgrad	106.2%	115.2%	103.7%	102.6%	103.3%	105.0%	Aufwand in % des Ertrages. Der Kostendeckungsgrad gibt Antwort auf die Frage, wie weit der Aufwand aus selbst erarbeiteten Erträgen gedeckt ist. > 100% = Ertragsüberschuss
Werterhaltungsquote	6.75%	7.88%	20.52%	17.99%	18.78%	14.70%	Bestand Werterhalt in % des Wiederbeschaffungswertes.

7.5 Spezialfinanzierung Abfall

Kennzahl	2019	2020	2021	2022	2023	Ø 5 Jahre	Kommentar/Interpretation
Selbstfinanzierungsgrad	100%	100%	-1%	-1%	100%		Selbstfinanzierung in % der Nettoinvestitionen. Der Selbstfinanzierungsgrad gibt Antwort auf die Frage, wie weit die Investitionen aus selbst erarbeiteten Mitteln bezahlt werden können. Richtwert: > 100% ideal.
Kostendeckungsgrad	100.7%	102.3%	86.6%	81.2%	106.4%	94.7%	Aufwand in % des Ertrages. Der Kostendeckungsgrad gibt Antwort auf die Frage, wie weit der Aufwand aus selbst erarbeiteten Erträge gedeckt ist. > 100% = Ertragsüberschuss

8 Antrag der Exekutive

Gemäss Art. 71 GG (170.11) verabschiedet der Gemeinderat die Jahresrechnung 2023 der Einwohnergemeinde Affoltern i.E.:

ERFOLGSRECHNUNG	Aufwand Gesamthaushalt	CHF	4'976'768.69
	Ertrag Gesamthaushalt	CHF	5'248'985.82
	Ertragsüberschuss	CHF	272'217.13
davon			
	Aufwand Allgemeiner Haushalt	CHF	4'247'171.33
	Ertrag Allgemeiner Haushalt	CHF	4'544'162.86
	Ertragsüberschuss	CHF	296'991.53
	Aufwand Wasserversorgung	CHF	299'007.50
	Ertrag Wasserversorgung	CHF	256'117.52
	Aufwandüberschuss	CHF	42'889.98
	Aufwand Abwasserentsorgung	CHF	303'966.85
	Ertrag Abwasserentsorgung	CHF	314'009.74
	Ertragsüberschuss	CHF	10'042.89
	Aufwand Abfall	CHF	126'623.01
	Ertrag Abfall	CHF	134'695.70
	Ertragsüberschuss	CHF	8'072.69
INVESTITIONSRECHNUNG	Ausgaben	CHF	1'133'019.62
	Einnahmen	CHF	349'542.90
	Nettoinvestitionen	CHF	783'476.72
NACHKREDITE gem. Ziffer 1.1.6		CHF	571'536.52
Nachkredite Gemeindeversammlung		CHF	0.00

ANTRAG:

Der Gemeindeversammlung wird beantragt die Jahresrechnung 2023 zu genehmigen.

Affoltern i.E., 03. April 2024

Einwohnergemeinde Affoltern i.E.

Roland Ryser
Gemeindepräsident

Martin Frey
Gemeindeschreiber a. i.

Roman Kauz
Finanzverwalter

9 Bestätigungsbericht

10 Genehmigung der Jahresrechnung

Die Gemeindeversammlung der Einwohnergemeinde Affoltern i.E. hat die Jahresrechnung 2023 am 21. Juni 2024 gemäss dem vorstehenden Antrag des Gemeinderates vom 03. April 2024 genehmigt.

Einwohnergemeinde Affoltern i.E.

Affoltern i.E. 21.06.2024

Roland Ryser
Gemeindepräsident

Martin Frey
Gemeindeschreiber

11 Anhang

11.1 Regelwerk

11.1.1 Angewendetes Regelwerk

Der Rechnungsabschluss der Gemeinde Affoltern i.E. ist in Übereinstimmung mit den geltenden kantonalen gesetzlichen Grundlagen erstellt worden.

Gemeindegesezt (GG, BSG 170.11)

Gemeindeverordnung (GV, BSG 170.111)

Direktionsverordnung über den Finanzhaushalt der Gemeinden (FHDV, BSG 170.511)

Diese orientieren sich gemäss Art. 70 Absatz 1 GG am Harmonisierten Rechnungslegungsmodell für die Kantone und Gemeinden, HRM2, laut Handbuch der Konferenz der Kantonalen Finanzdirektoren. Die kantonalen Bestimmungen weichen in einzelnen Bereichen von den Empfehlungen des HRM2 ab. Das Amt für Gemeinden und Raumordnung stellt eine Auflistung dieser Ausnahmen zur Verfügung unter www.be.ch/gemeinden > Rubrik Gemeindefinanzen > HRM2 > Praxishilfen.

11.1.2 Bewertung Finanzvermögen

Vermögenswerte im Finanzvermögen werden bilanziert, wenn sie einen künftigen Nutzen erbringen und ihr Wert verlässlich ermittelt werden kann. Sie werden bei erstmaliger Bilanzierung zu Anschaffungs- bzw. Herstellungskosten bilanziert. Entstehen der Gemeinde keine Kosten, wird zum Verkehrswert zum Zeitpunkt des Zugangs bilanziert. Folgebewertungen erfolgen zum Verkehrswert am Bilanzstichtag, wobei eine systematische Neubewertung bei Liegenschaften mit Ausnahme von Baurechten alle fünf Jahre oder bei Änderung des amtlichen Werts, bei allen anderen Vermögenswerten jährlich erfolgt. Die Bilanzwerte sind bei eingetretenen dauerhaften Wertminderungen oder Verlusten sofort zu berichtigen.

Folgebewertung Finanzvermögen

Das Finanzvermögen wurde gemäss Anhang 1 der GV neu bewertet.

Bilanzkonto	Auf-/Abwertung in CHF	Bewertungsmethode	Letztmalige Bewertung
10200.00 – 10720.00 Finanzanlagen	+19'625.00	Verkehrswert	31.12.2023
10840.00 Wohnhaus Stock / Dorfstrasse 21	0.00	Amtl. Wert Faktor 1.4	31.12.2020
10840.01 Blockhaus Schweikwald	0.00	Amtl. Wert Faktor 1.4	31.12.2020
10840.10 Emmentaler-Hof	0.00	Verkehrswertschatzung	31.12.2019

11.1.3 Bewertung Verwaltungsvermögen

Vermögenswerte im Verwaltungsvermögen werden bilanziert, wenn sie einen künftigen mehrjährigen öffentlichen Nutzen hervorbringen und ihr Wert verlässlich ermittelt werden kann. Sie werden zu Anschaffungs- bzw. Herstellkosten nach der Nettomethode bilanziert und nach der definierten Nutzungsdauer linear abgeschrieben. Entstehen der Gemeinde keine Kosten, wird zum Verkehrswert zum Zeitpunkt des Zugangs bilanziert. Die Bilanzwerte sind bei eingetretenen dauerhaften Wertminderungen oder Verlusten sofort zu berichtigen. Die geltenden Anlagekategorien und Nutzungsdauern sind in Anhang 2 GV umschrieben.

11.1.4 Aktivierungsgrenzen

Allgemeiner Haushalt	CHF 20'000.00
Spezialfinanzierung Wasserversorgung	CHF 20'000.00
Spezialfinanzierung Abwasserentsorgung	CHF 20'000.00
Spezialfinanzierung Abfallentsorgung	CHF 20'000.00

11.1.5 Bestehendes Verwaltungsvermögen

Seit dem Übergang auf HRM2 im Jahr 2016, wird das bestehende Verwaltungsvermögen linear über 15 Jahre abgeschrieben. Davon ausgenommen sind laut den Übergangsbestimmungen Art. T2-4 der GV vom 16.12.1998 (BGS 170.111):

- Darlehen und Beteiligungen des Verwaltungsvermögens,
- Verwaltungsvermögen, das nach den Vorschriften der besonderen Gesetzgebung abzuschreiben ist,
- Investitionen für Anlagen im Bau und
- Das Verwaltungsvermögen in den Bereichen Wasser und Abwasser

11.2 Grundlagen der Jahresrechnung

Als Grundlage für die Jahresrechnung 2023 dienen das Budget 2023 und die Vorjahresrechnung 2022.

Genehmigung/Prüfung:

	Budget 2023	Jahresrechnung 2022
Gemeinderat	19. Oktober 2022	24. März 2023
Bestätigungsbericht Rechnungsprüfungsorgan		28. März 2023
Gemeindeversammlung	09. Dezember 2023	23. Juni 2023

11.3 Eigenkapitalnachweis

Eigenkapital per 01.01.2023			Veränderungsnachweis					Eigenkapital per 31.12.2023		
CHF			Erhöhung (+) durch		Reduktion (-) durch			CHF		
			CHF		CHF					
29	Eigenkapital	6'735'545			736'377				29	7'327'293
290	Verpflichtungen (+) bzw. Vor-schüsse (-) gegenüber	916'172	Einlagen in SF EK		18'116	Entnahmen aus SF EK			290	888'061
29000.00	SF Feuerwehr (Gemeinde; einseitig)	46'646	3510.00	Einlagen in SF EK	0	4510.00	Entnahmen aus SF EK	-3'337	29000.00	43'309
29001.10	SF Wasserversorgung	521'512	9010.10	Abschluss SF Wasserversorgung; Ertragsüberschuss	0	9011.10	Abschluss SF Wasserversorgung; Aufwandüberschuss	-42'890	29001.00	478'622
29002.20	SF Abwasserentsorgung	236'141	9010.20	Abschluss SF Abwasserentsorgung; Ertragsüberschuss	10'043	9011.20	Abschluss SF Abwasserentsorgung; Aufwandüberschuss	0	29002.00	246'184
29003.30	SF Abfallentsorgung	111'873	9010.30	Abschluss SF Abfallentsorgung; Ertragsüberschuss	8'073	9011.30	Abschluss SF Abfallentsorgung; Aufwandüberschuss	0	29003.00	119'946
293	Vorfinanzierung	4'119'839	Einlagen in Vorfinanzierungen EK		319'874	Entnahmen aus Vorfinanzierungen EK			293	4'363'882
29300.00	Grabfonds	93'998	3893.01	Einlagen in Vorfinanzierungen EK	4'970	4893.00	Entnahmen aus Vorfinanzierungen EK	-4'510	29300.00	94'458
29301.10	SF Wasserversorgung Werterhalt	1'278'525	3510.10	Einlage WE in SF Wasser	126'552	4510.10	Entnahme WE aus SF Wasser	-28'064	29301.10	1'401'832
			3510.50	Einlage Anschlussgebühren in SF Wasser	24'819					
29302.20	SF Abwasserentsorgung Werterhalt	2'747'316	3510.10	Einlage WE in SF Abwasser	144'925	4510.10	Entnahme WE aus SF Abwasser	-43'257	29302.20	2'867'592
			3510.50	Einlage Anschlussgebühren in SF Abwasser	18'608					
294	Reserven	48'710	Einlagen		101'395	Entnahmen			294	150'105
29400.00	Zusätzliche Abschreibungen (Finanzpolitische Reserve)	48'710	3894.00	Zusätzliche Abschreibungen	101'395	4894.00	Entnahme aus finanzpoliti-scher Reserve	0	29400.00	150'105
296	Neubewertungsreserve Fi-nanzvermögen	192'204			0	Entnahmen			296	169'634
29600.00	Neubewertungsreserve Finanzvermögen	67'709	3896.00	Einlage in Neubewertungsreserve	0	4896.00	Entnahmen aus Neubewertungsreserve	-22'570	29600.00	45'139
29601.00	Schwankungsreserve	124'495	3896.00	Einlage in Schwankungsreserve	0	4896.00	Entnahmen aus Schwankungsreserve	0	29600.00	124'495
299	Bilanzüberschuss/-Fehlbetrag	1'458'620			296'992				299	1'755'612
29900.00	Jahresergebnis	0	9000.00	Ertragsüberschuss Allgemei-ner Haushalt (<i>Überschuss</i>)	296'992	9001.00	Aufwandüberschuss Allgemeiner Haushalt (<i>Defizit</i>)	0	29900.00	296'992
29990.00	Kumulierte Ergebnisse Vor-jahr	1'458'620							29990.00	1'458'620

11.4 Rückstellungsspiegel

205 Kurzfristige Rückstellungen

Konto	Bezeichnung	Buchwert 01.01.2023	Veränderung			Buchwert 31.12.2023	Kommentar
			Bildung	Verwendung	Auflösung		
20500.00	Nicht bezogene Ferien- und Überzeiten	27'260.00	1'578.00		4'720.00	24'118.00	Personal
20550.00	Rückstellung Sozialdienst Region Trachselwald	38'500.00	43'000.00		38'500.00	43'000.00	Beitrag 2023

208 Langfristige Rückstellungen

Konto	Bezeichnung	Buchwert 01.01.2023	Veränderung			Buchwert 31.12.2023	Kommentar
			Bildung	Verwendung	Auflösung		

Total kurzfristige Rückstellungen	65'760.00	44'578.00	0.00	43'220.00	67'118.00
Total langfristige Rückstellungen	0.00	0.00	0.00	0.00	0.00
Total Rückstellungen	65'760.00	44'578.00	0.00	43'220.00	67'118.00

11.5 Beteiligungsspiegel

Name, Sitz, Rechtsform	Tätigkeitsgebiet	Nominalkapital (100%)	Eigen-tumsanteil	Stimmanteil	Wesentliche Betei-ligte	Buchwert 31.12	Anschaffungs-wert	Wesentliche Be-teiligungen der Organisation	Rechnungs-legungsnorm; Aussage zur JR	Zahlungs-ströme Be-richtsjahr	Spezifische Risiken
Gemeindeeigene Unternehmen (Anstalten) gem. Art. 64 Abs. 1 Bst. B GG											
keine											
Öffentlich-rechtliche Organisationen der interkommunalen Zusammenarbeit (Gemeindeverbände, Anstalten etc.)											
Sozialdienst Region Trachselwald Gemeindeschreiberei Trachselwald 3453 Heimisbach	Führung Sozial-dienst								HRM2	Betriebsbei-träge	Bei Auflösung haf-ten Verbandsge-meinden für Ver-bandsvermögen
Anzeiger Amt Trachselwald Druckerei Schürch AG 4950 Huttwil	Der Verband be-zweckt die Her-ausgabe des amtlichen Publi-kationsorgans.								HRM2		Haftung Verbands-vermögen; Falls nicht ausreichend Deckung durch Verbandsgemein-den
Juristische Personen des Privatrechts											
DLZ Sumiswald AG 3454 Sumiswald Alterszentrum Sumiswald AG	Betrieb eines Pflegeheims	1'000'000	8.50%		EWG Dürrenroth EWG Lützelflüh EWG Sumiswald EWG Trachselwald EWG Walterswil EWG Rüegsau	1.00			OR	Dividende	
Forum Sumiswald AG	Betrieb Sport-und Freizeitzent-rum	553'000	0.18%			1.00			OR		
BKW AG	Versorgungsun-ternehmung		<0.1%			14'950.00					
BLS AG	öff. Verkehr	79'442'336	0.03%			7'387.20			OR		
Ersparniskasse Affoltern i. E.	Bank	1'100'000	0.18%			42'000.00			Branche		
AG für Abfallverwertung AVAG	Kehrichtentsor-gung	3'400'000	0.11%			11'944.00			OR	Kosten Keh-richtentsor-gung	
Emmentaler Schaukäserei AG 3416 Affoltern i.E.	Gastro / Touris-mus	4'522'600	2.21%			20'000.00			OR		
Mitgliedschaften in einfachen Gesellschaften, Kollektiv- und Kommanditgesellschaften											
Keine											

Vertragliche Beziehungen zur Erfüllung von Gemeindeaufgaben												
Regiofeuerwehr Sumiswald Einwohnergemeinde Sumiswald Sitzgemeindemodell mit Anschlussvertrag	Der Zusammenarbeitsvertrag umfasst die Aufgaben im Feuerwehrbereich gemäss Artikel 3 dieses Vertrags				Gemeinden Affoltern, Sumiswald und Trachselwald					HRM2	Betriebsbeiträge	Neu- oder Zusatzinvestitionen von über 0.5 Mio. Franken, die nicht durch die SF WE gedeckt sind, bedürfen der Zustimmung der Mehrheit der Gemeinden. Ersatzinvestitionen beschliesst die Sitzgemeinde im Rahmen ihrer Finanzkompetenzvorschriften abschliessend.
Einwohnergemeinde Sumiswald	Verwaltungsführung ab 01.12.2021									HRM2		keine
Einwohnergemeinde Sumiswald	Ausgabe + Verwaltung Betreuungsgutscheine Kinderbetreuung (KIBON)									HRM2		keine

11.6 Gewährleistungsspiegel

Name, Sitz, Rechtsform	Eigentümer wesentliche Miteigentümer	Angaben zu den gesicherten Leistungen (Art, Betrag, Verfall, Zinsangaben usw.)	Zahlungsströme im Be- richtsjahr	Spezifische zusätzliche Angaben
Privatrechtliche Unternehmen (nach OR/ZGB)				
PK Previs Bern, Stiftung	Versicherte	Nachschusspflicht bei Unterdeckung, Sanierungsmassnahmen je nach Deckungsgrad	Periodische Beiträge	
Wärmeverbund Weier		Bürgschaft CHF 400'000.00		Laufzeit 15 Jahre / Beschluss GV 18.11.2011
Wärmeverbund Affoltern		Bürgschaft CHF 500'000.00		Laufzeit 10 Jahre / Beschluss GV 14.06.2014
Öffentlich-rechtliche Unternehmen (nach Gemeindegesetz)				
Keine				
Öffentlich-rechtliche Verträge				
Keine				
Weitere Verpflichtungen (Altlasten, Leasing usw.)				
Gemeindeanteil LA EL		Beitrag 2023: CHF 272'000		Periodengerechte Abgrenzung fehlt
Gemeindeanteil LA FamZu		Beitrag 2023: CHF 6'000		Periodengerechte Abgrenzung fehlt
Gemeindeanteil LA Sozial- hilfe		Beitrag 2023: CHF 684'000		Periodengerechte Abgrenzung fehlt
Franke Kaffeemaschinen AG		Leasing Kaffeemaschine Rest. Löwen		ab 01.02.2021 / Laufzeit 60 Monate

11.7 Anlagespiegel

			108 Sachanlagen FV
			1084
			Gebäude FV
Anschaffungskosten	Anlagewert	01.01.2023	1'239'240.00
	Zuwachs/Zugänge	2023	0.00
	Abgänge	2023	0.00
	Umgliederungen	2023	0.00
	Anlagewert	31.12.2023	1'239'240.00
kumulierte Wertberichtigungen	Stand per	01.01.2023	0.00
	Wertminderungen	2023	0.00
	Aufwertungen	2023	0.00
	Umgliederungen	2023	0.00
	Stand per	31.12.2023	0.00
Buchwerte	Buchwert netto	31.12.2023	1'239'240.00
	davon Anlagen in Leasing	31.12.2023	0.00
	Versicherungswerte	31.12.2023	gem. GVB-Police

			140 Sachanlagen VV					
			1401	1402	1403	1404	1406	1407
			Strassen / Verkehrswege	Wasserbau	Übrige Tiefbauten	Hochbauten	Mobilien VV	Anlagen im Bau VV
Anschaffungskosten	Anlagewert	01.01.2023	1'153'763.25	90'424.95	512'672.43	341'151.85	82'160.15	197'414.10
	Zuwachs/Zugänge	2023	570'669.35	0.00	339'044.74	0.00	0.00	206'671.28
	Abgänge	2023	(369'600.00)	0.00	(7'997.70)	0.00	0.00	(16'528.10)
	Umgliederungen	2023	24'909.55	0.00	131'422.85	0.00	0.00	(156'332.40)
	Anlagewert	31.12.2023	1'379'742.15	90'424.95	975'142.32	341'151.85	82'160.15	231'224.88
kumulierte ordentliche Abschreibungen	Stand per	01.01.2023	(108'241.80)	(19'221.85)	(25'248.44)	(54'603.30)	(28'595.80)	0.00
	Planmässige Abschreibungen	2023	(34'701.45)	(2'990.15)	(15'535.05)	(11'057.45)	(8'312.85)	0.00
	Ausserplanmässige Abschreibungen	2023	0.00	0.00	0.00	0.00	0.00	0.00
	Wertkorrekturen	2023	0.00	0.00	0.00	0.00	0.00	0.00
	Stand per	31.12.2023	(142'943.25)	(22'212.00)	(40'783.49)	(65'660.75)	(36'908.65)	0.00
Buchwerte	Buchwert netto	31.12.2023	1'236'798.90	68'212.95	934'358.83	275'491.10	45'251.50	231'224.88
	davon Anlagen in Leasing	31.12.2023	0.00	0.00	0.00	0.00	0.00	0.00
	Versicherungswerte	31.12.2023	0.00	0.00	0.00	gem. GVB-Police	0.00	0.00

* darin nicht enthalten ist das bestehende VV bei Einführung von HRM2:

		Saldo per 01.01.2023		Kumulierte Wertberichtigungen	Saldo per 31.12.2023
Allgemeiner Haushalt	14099.00	1'212'744.10	14099.99	-646'796.80	565'947.30
Total		1'212'744.10		-646'796.80	565'947.30

			142 Immaterielle Anlagen			145 Beteiligungen, Grundkapitalien	146 Investitionsbeiträge
			1420	1427	1429	1452 - 1456	1460 - 1469
			Software	Immat. Anlagen in Realisierung	Übrige immateri- elle Anlagen	Beteiligungen, Grundkapitalien	Investitionsbeiträge
Anschaffungskosten	Anlagewert	01.01.2023	73'040.20	45'501.50	108'176.40	31'947.00	45'000.00
	Zuwachs/Zugänge	2023	52'616.50	8'600.65	0.00	0.00	0.00
	Abgänge	2023	0.00	0.00	0.00	0.00	0.00
	Umgliederungen	2023	(45'751.60)	0.00	0.00	0.00	0.00
	Anlagewert	31.12.2023	79'905.10	54'102.15	108'176.40	31'947.00	45'000.00
kumulierte ordentliche Abschreibungen	Stand per	01.01.2023	(52'974.45)	0.00	(77'281.50)	0.00	(15'750.00)
	Planmässige Abschreibungen	2023	(25'131.35)	0.00	(10'298.30)	0.00	(4'875.00)
	Ausserplanmässige Abschreibungen	2023	0.00	0.00	0.00	0.00	0.00
	Wertkorrekturen	2023	45'751.60	0.00	0.00	0.00	0.00
	Stand per	31.12.2023	(32'354.20)	0.00	(87'579.80)	0.00	(20'625.00)
Buchwerte	Buchwert netto	31.12.2023	47'550.90	54'102.15	20'596.60	31'947.00	24'375.00
	davon Anlagen in Leasing	31.12.2023	0.00	0.00	0.00	0.00	0.00
	Versicherungswerte	31.12.2023	0.00	0.00	0.00	0.00	0.00

11.8 Kreditkontrolle

11.8.1 Verpflichtungskreditkontrolle für Investitionen

Kreditbeschluss					Kreditkontrolle								
Konto-Nr.	Or-gan	Datum	Kredit-summe (brutto)	Nachkredit	Objektbezeichnung	in CHF							
						Kumulierte Ausgaben 01.01.2023	Investitions-ausgaben	Kumulierte Ausgaben 31.12.2023	Kumulierte Einnahmen 01.01.2023	Investiti-onseinnah-men	Kumulierte Einnahmen 31.12.2023	Saldo	Abrech-nungs-datum
1400.5290.01	GR	19.09.2023	72'000.00		Amtliche Neuvermessung (Los 5)	0.00	0.00	0.00	0.00	0.00	0.00	72'000.00	
2120.5200.03	GR	24.03.2023	60'000.00		Ersatz ICT-Anlage	0.00	52'616.50	52'616.50	0.00	0.00	0.00	7'383.50	
2170.5090.02	GR	31.05.2023	45'000.00		Sportplatz; Beleuchtung	0.00	26'414.30	26'414.30	0.00	7'570.00	7'570.00	18'585.70	
	GV	05.06.2015 15.11.2021	2'400'000.00	175'000.00	Rahmenkredit Sanierung Strassen/Güterwege 16-24	1'153'268.55	541'050.30	1'694'318.85	428'535.30	336'900.00	765'435.30	880'681.15	
6150.5010.04			851'700.00		Abschnitt Schweikhof	563'785.45	0.00	563'785.45	163'402.00	0.00	163'402.00	287'914.55	
6150.5010.06			790'700.00		Abschnitt Junkholz/Juch-Schlatt	65'809.55	533'169.35	598'978.90	40'900.00	332'100.00	373'000.00	191'721.10	
6150.5010.07			309'900.00		Abschnitt Heiligenland	47'476.85	7'880.95	55'357.80	29'400.00	4'800.00	34'200.00	254'542.20	
6150.5010.05			404'000.00		Abschnitt Halten	434'916.30	0.00	434'916.30	178'644.00	0.00	178'644.00	-30'916.30	
6150.5010.10			39'900.00		Abschnitt Ausserhof Affoltern	41'280.40	0.00	41'280.40	16'189.30	0.00	16'189.30	-1'380.40	
			3'800.00		Restanz	0.00	0.00	0.00	0.00	0.00	0.00	3'800.00	
6150.5010.13	GR	01.03.2023	27'000.00		Gehweg Herbrig	0.00	0.00	0.00	0.00	0.00	0.00	27'000.00	
7101.5031.03	GR	16.10.2018 29.04.2022	24'000.00	30'000.00	Generelle Wasserversorgungsplanung (GWP)	45'501.50	8'600.65	54'102.15	0.00	0.00	0.00	-102.15	
7101.5031.04	GV	21.06.2019	280'000.00		Schweikhof; Ersatz Leitung	175'715.60	0.00	175'715.60	35'407.70	0.00	35'407.70	104'284.40	
7101.5031.08	GV	14.08.2020	800'000.00		Sackgraben-Junkholz; Ersatz Leitung	150'921.45	303'544.91	454'466.36	19'498.60	0.00	19'498.60	345'533.64	
7101.5031.09	GV	23.06.2023	250'000.00		Steuerung inkl. Messschächte; Ersatz	0.00	108'547.98	108'547.98	0.00	0.00	0.00	141'452.02	
7101.5031.10	GV	23.06.2023	301'000.00		Heiligenland; Druckwasserleitung	1'077.70	10'939.80	12'017.50	0.00	0.00	0.00	288'982.50	
7101.5031.11	GR	17.08.2022	95'000.00		Bannholz; Sanierung Wasserleitung	76'355.15	100.00	76'455.15	2'785.50	0.00	2'785.50	18'544.85	
7101.5031.14	GR	01.03.2023	44'500.00		Messschacht Otterbach; Wasseruhr Ersatz	0.00	32'475.03	32'475.03	0.00	5'072.90	5'072.90	12'024.97	
7201.5032.07	GV	24.06.2022	264'000.00		Schürweid-Lueg, Kaltacker; Abwasseranschluss	21'927.15	20'875.00	42'802.15	0.00	0.00	0.00	221'197.85	
7201.5032.10	GR	15.06.2022	87'000.00		Reservoir Junkholz; Entleerungsleitung	0.00	27'855.15	27'855.15	0.00	0.00	0.00	59'144.85	

11.8.2 Nachkredite ab CHF 3'000.00

Konto-Nr.	Bezeichnung	Nachkredit							Bemerkung
		in CHF							
		Rechnung	Budget	Überschreitung	Gebunden	Kompetenz GR	Kompetenz GV	Beschlussdatum	
0	Allgemeine Verwaltung								
0120.3199.00	Ratskredit	15'755.89	6'000.00	9'755.89		9'755.89		15.12.2023	Div. Mehraufwendungen / freiw. Beiträge
0220.3010.00	Löhne Verwaltungspersonal	177'033.70	169'000.00	8'033.70	8'033.70			03.04.2024	Budget zu tief veranschlagt.
0220.3133.00	Informatik; Hosting, Outsourcing	19'598.30	13'750.00	5'848.30		5'848.30		03.04.2024	mehr Benutzer/Anwender
1	Öffentliche Ordnung und Sicherheit, Verteidigung								
1400.3130.02	Aufwandgebühren allg. Dienste	6'262.90	3'000.00	3'262.90	3'262.90			03.04.2024	
1610.3010.00	Löhne, Entschädigungen (QM)	7'741.40	2'200.00	5'541.40		5'541.40		22.11.2023	Nachzahlung Leistungen aus Vorjahren
2	Bildung								
2110.3611.00	Besoldungsanteil an Kanton	83'605.10	75'800.00	7'805.10	7'805.10			03.04.2024	Budget zu tief veranschlagt.
2120.3611.00	Besoldungsanteil an Kanton	299'161.09	235'000.00	64'161.09	64'161.09			03.04.2024	ab 01.08.2023 inkl. Schulleitung
2130.3611.00	Besoldungsanteil an Kanton	95'378.96	86'200.00	9'178.96	9'178.96			03.04.2024	Budget zu tief veranschlagt.
2130.3612.00	Schulgeld an Gemeinden	432'701.70	373'000.00	59'701.70	59'701.70			03.04.2024	Mehraufwand besondere Massnahmen
2170.3010.00	Löhne Hauswirts- und Reinigungspersonal	196'148.75	184'200.00	11'948.75	11'948.75			03.04.2024	neue Verbuchung
2170.3120.00	Wasser, Abwasser, Kehricht	11'604.25	8'500.00	3'104.25	3'104.25			03.04.2024	Budget zu tief veranschlagt.
2195.3130.00	Schülertransportkosten	119'341.80	0.00	119'341.80	119'341.80			03.04.2024	neues Konto gemäss Rechnungsprüfung
3	Kultur, Sport und Freizeit, Kirche								
	Keine								
4	Gesundheit								
	Keine								
5	Soziale Sicherheit								
5451.3635.01	Beiträge Kindertagesstätten	56'969.35	30'000.00	26'969.35	26'969.35			03.04.2024	Budget zu tief veranschlagt
6	Verkehr und Nachrichtenübermittlung								
6150.3141.00	Unterhalt Strassen	80'396.85	70'000.00	10'396.85		10'396.85		03.04.2024	Mehr Unterhalt
6150.3149.00	Unterhalt Strassenbeleuchtung	10'105.20	6'000.00	4'105.20		4'105.20		14.12.2022	Aufnahme Beleuchtung

7	Umweltschutz und Raumordnung								
7101.3111.00	Anschaffungen Apparate, Maschinen, Geräte	8'799.10	1'000.00	7'799.10		7'799.10		16.08.2023	Anschaffung Trinkwasserschläuche
7101.3612.00	Interne Verrechnung	19'915.00	13'000.00	6'915.00		6'915.00		03.04.2024	Mehraufwand infolge Stellvertretung
7201.3510.10	Einlage SF Werterhalt	144'925.00	117'000.00	27'925.00	27'925.00			03.04.2024	Anpassung WBW an Teuerung
7201.3510.50	Einlage SF Werterhalt Anschlussgebühren	18'608.25	10'000.00	8'608.25	8'608.25			03.04.2024	höherer Ertrag aus Anschlussgebühren
7301.3101.00	Verbrauchsmaterial/Säcke	8'697.82	2'500.00	6'197.82	6'197.82			03.04.2024	Mehraufwand infolge Umstellung auf AVAG-Modell
7710.3199.00	Übriger Betriebsaufwand	3'187.30	0.00	3'187.30		3'187.30		03.04.2024	unentgeltliche Bestattung
8	Volkswirtschaft								
	Keine								
9	Finanzen und Steuern								
9100.3180.00	Wertberichtigung Steuerguthaben	4'600.00	0.00	4'600.00	4'600.00			03.04.2024	höherer Steuerausstand
9100.3181.00	Forderungsverluste Steuern	29'462.25	23'000.00	6'462.25	6'462.25			03.04.2024	
9300.3621.60	Neue Aufgabenteilung Filag	214'345.00	210'000.00	4'345.00	4'345.00			03.04.2024	Budget zu tief veranschlagt
9610.3409.00	Interne Verzinsung Wasserversorgung	6'552.51	3'300.00	3'252.51		3'252.51		03.04.2024	Verzinsung neu 1%
9610.3409.01	Interne Verzinsung Abwasserentsorgung	13'868.20	1'700.00	12'168.20		12'168.20		03.04.2024	Verzinsung neu 1%
9630.3409.00	Interne Verzinsung Liegenschaften FV	9'984.80	5'000.00	4'984.80		4'984.80		03.04.2024	Verzinsung neu 2%
9630.3430.00	Baulicher Unterhalt Liegenschaften FV	31'043.20	25'000.00	6'043.20		6'043.20		03.04.2024	div. Unterhaltsarbeiten bei Mietverhältnissen
9630.3910.00	Interne Verrechnung Dienstleistungen	4'154.25	0.00	4'154.25		4'154.25		03.04.2024	
9631.3409.00	Interne Verrechnung Zins Löwen	14'800.00	7'400.00	7'400.00		7'400.00		03.04.2024	Verzinsung neu 2%
9631.3439.01	Ver- und Entsorgung Löwen	25'335.15	22'000.00	3'335.15	3'335.15			03.04.2024	Budget zu tief veranschlagt
9631.3910.00	Interne Verrechnung Dienstleistungen	8'608.50	5'000.00	3'608.50		3'608.50		03.04.2024	
9900.3894.00	Einlage finanzpolitische Reserve	101'394.95	0.00	101'394.95	101'394.95			03.04.2024	
		2'280'086.52	1'708'550.00	571'536.52	476'376.02	95'160.50			0.00

11.9 Weitere massgebende Angaben

11.9.1 Werterhaltungskosten und Einlage in die Spezialfinanzierung Werterhalt Wasserversorgung

Wiederbeschaffungswert, Werterhaltungskosten und Einlage in die Spezialfinanzierung Werterhalt für Wasserversorgungsanlagen ¹

Rechnungsjahr: 2023

Wasserversorgung: Affoltern im Emmental

Kontaktperson: Roman Kauz

Telefon: 034 435 87 89

Datengrundlagen	<input type="checkbox"/>	Geschätzt	①	②	③	④	⑤	⑥
	<input checked="" type="checkbox"/>	GWP	Wiederbeschaffungswert brutto in Fr.	Beiträge Dritter ² in Fr.	Wiederbeschaffungswert netto in Fr. (① - ②)	Nutzungsdauer in Jahren	Erneuerungsrate in % (100/④)	Werterhaltungskosten in Fr./Jahr (③*⑤)
	<input type="checkbox"/>	Anlagenbuchhaltung						
Anlageteile								
1. Wasserfassungen			228'700		228'700	50	2.00%	4'574
2. Aufbereitungsanlagen			-		-	33	3.00%	-
3. Pumpwerke, Druckreduzier- und Messschächte			598'200		598'200	50	2.00%	11'964
4. Reservoir			664'300		664'300	66	1.50%	9'965
5. Leitungen und Hydranten			7'167'500		7'167'500	80	1.25%	89'594
6. Mess-, Steuerungs-, Fernwirkanlagen			67'100		67'100	20	5.00%	3'355
7. Einkaufssummen, einmalige Konzessionsabgaben ³			236'700		236'700	33	3.00%	7'101
Total 1 - 7			8'962'500	-	8'962'500			126'552

⑦ Bestand Verwaltungsvermögen in Franken	937'834	in Prozent von ③: $(100 * ⑦ / ③)$	10%
⑧ Bestand Spezialfinanzierung Werterhalt in Franken	1'401'832	in Prozent von ③: $(100 * ⑧ / ③)$	16%

4

Bemerkungen: überarbeitetes GWP AWA zur Prüfung eingereicht

⑨ Gewählter Einlagesatz in Prozent ⁵	100%
⑩ berechnete Einlage in SF Werterhalt in Franken (⑥ x ⑨)	126'552
Einmalige Anschlussgebühren, an Einlage angerechnet ⁶	
Einlage Spezialfinanzierung abzüglich Anschlussgebühren	126'552
① Anzahl Einwohner im Versorgungsgebiet	
② Einlage pro Einwohner in Franken (⑩ / ①)	-

Datum: 31.12.2023

Unterschrift: Sig. Roman Kauz

¹ Dieses Blatt ist Bestandteil der Jahresrechnung

² Zu erwartende Beiträge aus dem kantonalen Trinkwasserfonds und von der Gebäudeversicherung abziehen (beim AWA erfragen).

³ Einkaufssummen an andere Wasserversorgungen, einmalige Konzessionsabgaben oder dergleichen - die Abschreibungssätze sind anhand der Laufzeiten festzulegen. Bestehen Kategorien mit unterschiedlichen Abschreibungssätzen, so ist die Rubrik 7 manuell mit zusätzlichen Zeilen zu ergänzen. Einkaufssummen an andere Wasserversorgungen sind verbindlich mit einem Abschreibungssatz von 3 % einzutragen.

⁴ Ermittlung des Einlageprozentsatzes gemäss Kapitel 6.1. der WEA-Broschüre "Finanzierung der Wasserversorgung" (2004).

⁵ Die Einlage in die Spezialfinanzierung muss mindestens 60% betragen, solange Verwaltungsvermögen besteht oder der Bestand der SF Werterhalt nicht mehr 25% des Wiederbeschaffungswertes beträgt.

⁶ Die einmaligen Anschlussgebühren dürfen an die jährliche Einlage in die Spezialfinanzierung Werterhalt angerechnet werden.

11.9.2 Werterhaltungskosten und Einlage in die Spezialfinanzierung Werterhalt Abwasseranlagen

Wiederbeschaffungswert, Werterhaltungskosten und Einlage in die Spezialfinanzierung Werterhalt für die kommunalen Abwasseranlagen und gegebenenfalls den Gemeindeanteil an den regionalen Anlagen ¹

Rechnungsjahr: 2023

Gemeinde: Affoltern im Emmental

Kontaktperson: Roman Kauz

Telefon: _____

E-Mail: _____

 Aktualisierungsjahr: _____
 Datengrundlagen AWA
 Gemeinde Anlagenbuchhaltung 2023

 Datengrundlagen AWA
 Verband Anlagenbuchhaltung _____

	① Wieder- beschaffungswert in Fr.	② Nutzungsdauer in Jahren	③ Erneuerungsrate in % (100/②)	④ Werterhaltungskosten in Fr./a (①*③)	⑤ Einlage- satz ² %	⑥ Einlage in die Spezialfinanzierung in Fr./a (④*⑤)
1. Gemeindeanlagen						
1.1 Kanalisationsen	14'955'000	80	1.25%	186'938	75%	140'203
1.2 Spezialbauwerke	10'000	50	2.00%	200	75%	150
1.3 Abwasserreinigungsanlagen		33	3.00%	-		-
Total 1 (1.1 - 1.3) bzw. mittlerer Einlagesatz (Spalte ⑤)	14'965'000			187'138	75%	140'353

2. Gemeindeanteil an regionalen Anlagen ³						
2.1 Kanalisationsen	161'014	80	1.25%	2'013	75%	1'510
2.2 Spezialbauwerke	29'060	50	2.00%	581	75%	436
2.3 Abwasserreinigungsanlagen	116'749	33	3.00%	3'502	75%	2'627
Total 2 (2.1 - 2.3) bzw. mittlerer Einlagesatz (Spalte ⑤)	306'823			6'096	75%	4'572
Total 1 + 2 bzw. mittlerer Einlagesatz (Spalte ⑤)	15'271'823			193'234	75%	144'925
Einmalige Anschlussgebühren, an Einlage angerechnet ⁴						
Einlage Spezialfinanzierung abzüglich Anschlussgebühren						144'925

⑦ Stand Verwaltungsvermögen	249'850	in Prozent von ①: (100*⑦/①)		1.6%	Höchstens Fr. 200 / EW ⁵ EW ⁶ _____ Fr./EW _____
⑧ Stand Spezialfinanzierung Werterhalt	2'867'593	in Prozent von ①: (100*⑧/①)		18.8%	

Bemerkungen: Die Anlagenbuchhaltung wurde aktualisiert, Stand Februar 2023.

Datum: _____

31. Dez 23

Unterschrift: Sig. Roman Kauz¹ Diese Blatt ist Bestandteil der Jahresrechnung. Eine Kopie senden Sie bitte an das AWA: ae.awa@bve.be.ch² Die Einlage in die Spezialfinanzierung muss mindestens 60% betragen, solange der Bestand der SF Werterhalt nicht mehr als 25% des Wiederbeschaffungswertes beträgt.³ Daten des Teils 2 nur dann angeben, wenn der Verband die Einlage in die Spezialfinanzierung nicht selber vornimmt. (Anteil gemäss Kostenverteiler Verband).⁴ Die einmaligen Anschlussgebühren dürfen an die jährliche Einlage in die Spezialfinanzierung Werterhalt angerechnet werden.⁵ Gemäss Artikel 32, Absatz 4 KGV ist die Einlage in die Spezialfinanzierung auf jährlich Fr. 200 (Gemeinde und Region) pro Einwohnerwert beschränkt.⁶ Einwohnerwert (EW): Gemäss Artikel 36g KGV.

Bilanz

Konto	Bilanz Bilanzgliederung	Bestand per 01.01.2023	Veränderungen		Bestand per 31.12.2023
			Zuwachs	Abgang	
1	Aktiven	7'918'093.54	17'430'141.09	16'921'864.94	8'426'369.69
10	Finanzvermögen	4'971'961.95	16'095'037.47	16'176'486.84	4'890'512.58
100	Flüssige Mittel und kurzfristige Geldanlagen	1'014'270.15	6'007'489.11	5'829'952.15	1'191'807.11
1000	Kasse	1'319.80	51'406.50	52'226.30	500.00
10000	Kasse	1'319.80	51'406.50	52'226.30	500.00
10000.00	Kasse Finanzverwaltung	1'319.80	51'406.50	52'226.30	500.00
1001	Post	87'384.36	384'325.55	468'890.18	2'819.73
10010	Post	87'384.36	384'325.55	468'890.18	2'819.73
10010.00	Postcheck 34-1180-4	87'384.36	384'325.55	468'890.18	2'819.73
1002	Bank	925'565.99	5'551'680.36	5'288'758.97	1'188'487.38
10020	Bank	925'565.99	5'551'680.36	5'288'758.97	1'188'487.38
10020.00	EKA 20.3.3811.024.05	905'341.49	5'551'659.01	5'275'666.92	1'181'333.58
10020.02	EKA Schulmat.fonds 20.251.471.190.0	6'443.85		91.05	6'352.80
10020.04	EKA -Sparkonto 42 0.470.380.04	13'780.65	21.35	13'001.00	801.00
1004	Debit- und Kreditkarten		20'076.70	20'076.70	
10040	Debit- und Kreditkarten		20'076.70	20'076.70	
10040.00	Debit- und Kreditkarten	0.00	20'076.70	20'076.70	0.00
101	Forderungen	1'587'982.43	9'889'698.22	9'997'909.28	1'479'771.37
1010	Forderungen aus Lieferungen und Leistungen gegenüber Dritten	475'684.85	1'573'558.24	1'786'114.99	263'128.10
10100	Forderungen aus Lieferungen und Leistungen gegenüber Dritten	475'684.85	1'573'558.24	1'786'114.99	263'128.10
10100.01	Debitoren allgemein	83'235.86	141'291.45	186'296.09	38'231.22
10100.02	Debitoren Wasser/Abwasser	392'853.29	502'401.85	675'063.81	220'191.33
10100.05	Debitoren VESR	0.00	900'667.19	901'259.39	-592.20
10100.07	Übrige Debitoren	23'495.70	17'897.75	23'495.70	17'897.75
10100.99	Wertberichtigungen Debitoren	-23'900.00	11'300.00		-12'600.00
1011	Kontokorrente mit Dritten		40'409.75	34'348.05	6'061.70

Bilanz

Konto	Bilanz Bilanzgliederung	Bestand per 01.01.2023	Veränderungen		Bestand per 31.12.2023
			Zuwachs	Abgang	
10110	Kontokorrente mit Dritten		40'409.75	34'348.05	6'061.70
10110.00	Kontokorrent AVAG	0.00	40'409.75	34'348.05	6'061.70
1012	Steuerforderungen	671'583.50	7'737'509.97	7'655'215.08	753'878.39
10120	Forderungen allgemeine Gemeindesteuern	671'583.50	7'737'509.97	7'655'215.08	753'878.39
10120.00	Steuer Guthaben NESKO	662'203.35	3'914'753.98	3'822'755.99	754'201.34
10120.10	Girokonto Kanton	42'480.15	3'822'755.99	3'827'859.09	37'377.05
10120.99	Wertberichtigung auf Forderungen allgemeine Gemeindesteuern	-33'100.00		4'600.00	-37'700.00
1013	Anzahlungen an Dritte	3'680.65	11'431.50	2'990.50	12'121.65
10130	Anzahlungen an Dritte	3'680.65	11'431.50	2'990.50	12'121.65
10130.00	Anzahlungen an Dritte	3'680.65	11'431.50	2'990.50	12'121.65
1014	Transferforderungen	428'619.48	442'575.52	445'619.50	425'575.50
10140	Transferforderungen	428'619.48	442'575.52	445'619.50	425'575.50
10140.00	Lastenausgleich Sozialhilfe	428'619.48	442'575.52	445'619.50	425'575.50
1019	Übrige Forderungen	8'413.95	84'213.24	73'621.16	19'006.03
10190	Übrige Forderungen	8'413.95	5'822.10	6'058.35	8'177.70
10190.00	Verrechnungssteuerguthaben	6'058.35	5'822.10	6'058.35	5'822.10
10190.01	Schlüsseldepot	215.40			215.40
10190.02	GV Bevölkerungsschutz Trachselwald PLUS	2'140.20			2'140.20
10192	MWST Vorsteuerguthaben		78'391.14	67'562.81	10'828.33
10192.12	Vorsteuer Wasser ER ab 2018	0.00	7'400.45	7'400.45	0.00
10192.13	Vorsteuer Wasser IR ab 2018	0.00	38'886.15	38'886.15	0.00
10192.19	MWST-Abrechnungen Wasserversorgung	0.00	10'828.33		10'828.33
10192.22	Vorsteuer Abwasser ER ab 2018	0.00	9'261.50	9'261.50	0.00
10192.23	Vorsteuer Abwasser IR ab 2018	0.00	3'566.65	3'566.65	0.00
10192.32	Vorsteuer Kehrrecht ER ab 2018	0.00	8'448.06	8'448.06	0.00
102	Kurzfristige Finanzanlagen	199'650.00	50'350.00	200'000.00	50'000.00
1022	Verzinsliche Anlagen	199'650.00	50'350.00	200'000.00	50'000.00
10220	Verzinsliche Anlagen	199'650.00	50'350.00	200'000.00	50'000.00

Bilanz

Konto	Bilanz Bilanzgliederung	Bestand per 01.01.2023	Veränderungen		Bestand per 31.12.2023
			Zuwachs	Abgang	
10220.00	Verzinsliche Anlagen	199'650.00	50'350.00	200'000.00	50'000.00
104	Aktive Rechnungsabgrenzungen	243'815.60	127'623.00	98'015.60	273'423.00
1041	Sach- und übriger Betriebsaufwand	10'248.00	5'864.00	10'248.00	5'864.00
10410	Sach- und übriger Betriebsaufwand	10'248.00	5'864.00	10'248.00	5'864.00
10410.00	TA Sach- u. übriger Betriebsaufwand	10'248.00	5'864.00	10'248.00	5'864.00
1042	Steuern	10'111.60		10'111.60	
10420	Steuern	10'111.60		10'111.60	
10420.00	TA Steuern	10'111.60		10'111.60	0.00
1043	Transfers der Erfolgsrechnung	28'056.00	67'179.00	28'056.00	67'179.00
10430	Transfers der Erfolgsrechnung	28'056.00	67'179.00	28'056.00	67'179.00
10430.00	TA Transfererfolg u. durchlauf. Beiträge	28'056.00	67'179.00	28'056.00	67'179.00
1045	Übriger betrieblicher Ertrag	9'100.00	14'610.00	9'100.00	14'610.00
10450	Übriger betrieblicher Ertrag	9'100.00	14'610.00	9'100.00	14'610.00
10450.00	TA übriger betriebl. Ertrag	9'100.00	14'610.00	9'100.00	14'610.00
1046	Aktive Rechnungsabgrenzungen Investitionsrechnung	186'300.00	39'970.00	40'500.00	185'770.00
10460	Aktive RA Investitionsrechnung	186'300.00	39'970.00	40'500.00	185'770.00
10460.00	TA Investitionsrechnung	186'300.00	39'970.00	40'500.00	185'770.00
106	Vorräte und angefangene Arbeiten	5'416.57	602.14	609.81	5'408.90
1060	Handelswaren	5'416.57	602.14	609.81	5'408.90
10600	Allgemeiner Haushalt	1'273.30	602.14		1'875.44
10600.00	Allgemeiner Haushalt	1'273.30	602.14		1'875.44
10603	Abfall	4'143.27		609.81	3'533.46
10603.00	Vorräte Kehrrichtmarken	4'143.27		609.81	3'533.46
107	Finanzanlagen	681'587.20	19'275.00	50'000.00	650'862.20

Bilanz

Konto	Bilanz Bilanzgliederung	Bestand per 01.01.2023	Veränderungen		Bestand per 31.12.2023
			Zuwachs	Abgang	
1070	Aktien und Anteilscheine	60'237.20	4'100.00		64'337.20
10700	Aktien und Anteilscheine	60'237.20	4'100.00		64'337.20
10700.00	Aktie BKW	12'650.00	2'300.00		14'950.00
10700.02	Aktien EK Affoltern	40'200.00	1'800.00		42'000.00
10700.03	Aktien BLS AG	7'387.20			7'387.20
1071	Verzinsliche Anlagen	621'350.00	15'175.00	50'000.00	586'525.00
10710	Verzinsliche Anlagen	621'350.00	15'175.00	50'000.00	586'525.00
10710.00	Wertschriften-Depot EKA 0.470.381.02	621'350.00	15'175.00	50'000.00	586'525.00
108	Sachanlagen FV	1'239'240.00			1'239'240.00
1084	Gebäude FV	1'239'240.00			1'239'240.00
10840	Gebäude FV	1'239'240.00			1'239'240.00
10840.00	Wohnhaus "Stock" Dorfstr. 21 Parz. 458	492'660.00			492'660.00
10840.01	Blockhaus Schweikwald (Parz.69)	6'580.00			6'580.00
10840.10	Emmentaler-Hof (Parz. 120)	740'000.00			740'000.00
14	Verwaltungsvermögen	2'946'131.59	1'335'103.62	745'378.10	3'535'857.11
140	Sachanlagen VV	2'788'472.44	1'228'134.87	659'321.85	3'357'285.46
1401	Strassen / Verkehrswege	1'045'521.45	558'078.90	366'801.45	1'236'798.90
14010	Strassen / Verkehrswege	1'045'521.45	558'078.90	366'801.45	1'236'798.90
14010.00	Strassen / Verkehrswege	1'153'763.25	558'078.90	332'100.00	1'379'742.15
14010.99	Wertberichtigungen	-108'241.80		34'701.45	-142'943.25
1402	Wasserbau	71'203.10		2'990.15	68'212.95
14020	Wasserbau	71'203.10		2'990.15	68'212.95
14020.00	Gewässerverbauungen	90'424.95			90'424.95
14020.99	Wertberichtigungen	-19'221.85		2'990.15	-22'212.00
1403	Übrige Tiefbauten	487'423.99	467'542.79	20'607.95	934'358.83
14031	Wasserversorgung	311'533.95	467'542.79	15'910.25	763'166.49
14031.00	Tiefbauten Wasser	322'276.05	467'542.79	5'072.90	784'745.94

Bilanz

Konto	Bilanz Bilanzgliederung	Bestand per 01.01.2023	Veränderungen		Bestand per 31.12.2023
			Zuwachs	Abgang	
14031.99	Wertberichtigungen	-10'742.10		10'837.35	-21'579.45
14032	Abwasserentsorgung	175'890.04		4'697.70	171'192.34
14032.00	Tiefbauten Abwasser	190'396.38			190'396.38
14032.99	Wertberichtigungen	-14'506.34		4'697.70	-19'204.04
1404	Hochbauten	286'548.55		11'057.45	275'491.10
14040	Allgemeiner Haushalt	286'548.55		11'057.45	275'491.10
14040.00	Hochbauten VV Allg. Haushalt	341'151.85			341'151.85
14040.99	Wertberichtigungen	-54'603.30		11'057.45	-65'660.75
1406	Mobilien VV	53'564.35		8'312.85	45'251.50
14060	Allgemeiner Haushalt	53'564.35		8'312.85	45'251.50
14060.00	Mobiliar, Maschinen, Fahrzeuge, Geräte	82'160.15			82'160.15
14060.99	Wertberichtigungen	-28'595.80		8'312.85	-36'908.65
1407	Anlagen im Bau VV	197'414.10	202'513.18	168'702.40	231'224.88
14070	Allgemeiner Haushalt	42'986.40	34'295.25	37'279.55	40'002.10
14070.00	Anlagen im Bau	42'986.40	34'295.25	37'279.55	40'002.10
14071	Wasserversorgung	132'500.55	119'487.78	131'422.85	120'565.48
14071.00	Anlagen im Bau	132'500.55	119'487.78	131'422.85	120'565.48
14072	Abwasserentsorgung	21'927.15	48'730.15		70'657.30
14072.00	Anlagen im Bau	21'927.15	48'730.15		70'657.30
1409	Übrige Sachanlagen	646'796.90		80'849.60	565'947.30
14099	Sammelkonto bestehendes Verwaltungsvermögen beim Übergang auf HRM2	646'796.90		80'849.60	565'947.30
14099.00	Sammelkonto Bestehendes VV Allgemeiner Haushalt	1'212'744.10			1'212'744.10
14099.99	Wertberichtigung allg. Haushalt	-565'947.20		80'849.60	-646'796.80
142	Immaterielle Anlagen	96'462.15	106'968.75	81'181.25	122'249.65
1420	Software	20'065.75	98'368.10	70'882.95	47'550.90
14200	Allgemeiner Haushalt	20'065.75	98'368.10	70'882.95	47'550.90
14200.00	Informatik	73'040.20	52'616.50	45'751.60	79'905.10

Bilanz

Konto	Bilanz Bilanzgliederung	Bestand per 01.01.2023	Veränderungen		Bestand per 31.12.2023
			Zuwachs	Abgang	
14200.99	Wertberichtigungen	-52'974.45	45'751.60	25'131.35	-32'354.20
1427	Immat. Anlagen in Realisierung	45'501.50	8'600.65		54'102.15
14271	Wasserversorgung	45'501.50	8'600.65		54'102.15
14271.00	Immat. Anlagen in Realisierung	45'501.50	8'600.65		54'102.15
1429	Übrige immaterielle Anlagen	30'894.90		10'298.30	20'596.60
14290	Allgemeiner Haushalt	18'894.90		6'298.30	12'596.60
14290.00	Übrige immat. Anlagen	68'176.40			68'176.40
14290.99	Wertberichtigungen	-49'281.50		6'298.30	-55'579.80
14292	Abwasserentsorgung	12'000.00		4'000.00	8'000.00
14292.01	Immaterielle Anlagen	40'000.00			40'000.00
14292.99	Wertberichtigung Abwasserentsorgung	-28'000.00		4'000.00	-32'000.00
145	Beteiligungen, Grundkapitalien	31'947.00			31'947.00
1455	Beteiligungen an privaten Unternehmungen	31'947.00			31'947.00
14550	Allgemeiner Haushalt	20'003.00			20'003.00
14550.00	Beteiligung an privaten Unternehmungen	20'003.00			20'003.00
14553	Abfall	11'944.00			11'944.00
14553.00	Beteiligungen an privaten Unternehmungen	11'944.00			11'944.00
146	Investitionsbeiträge	29'250.00		4'875.00	24'375.00
1466	Investitionsbeiträge an private Organisationen ohne Erwerbszweck	29'250.00		4'875.00	24'375.00
14660	Allgemeiner Haushalt	29'250.00		4'875.00	24'375.00
14660.00	Investitionsbeiträge an private Organisationen	45'000.00			45'000.00
14660.99	Wertberichtigungen	-15'750.00		4'875.00	-20'625.00
2	Passiven	7'918'093.54	6'409'650.00	5'901'373.85	8'426'369.69
20	Fremdkapital	1'182'546.93	5'614'969.22	5'698'441.76	1'099'074.39
200	Laufende Verbindlichkeiten	474'471.18	5'445'006.22	5'569'258.81	350'218.59

Bilanz

Konto	Bilanz Bilanzgliederung	Bestand per 01.01.2023	Veränderungen		Bestand per 31.12.2023
			Zuwachs	Abgang	
2000	Laufende Verbindlichkeiten aus Lieferungen und Leistungen von Dritten	457'407.46	4'781'772.75	4'895'361.62	343'818.59
20000	Kreditoren	457'407.46	4'654'661.35	4'768'250.22	343'818.59
20000.00	Kreditoren	456'984.76	4'654'241.25	4'767'827.52	343'398.49
20000.01	Kreditoren allgemein	422.70	420.10	422.70	420.10
20001	Kreditoren Sozial- und Personalversicherungen		127'111.40	127'111.40	
20001.00	Kontokorrent AHV/ALV/IV/EO	0.00	70'848.15	70'848.15	0.00
20001.01	Kontokorrent Pensionskasse	0.00	40'926.80	40'926.80	0.00
20001.02	Kontokorrent UVG	0.00	7'300.50	7'300.50	0.00
20001.03	Kontokorrent KTG	0.00	5'232.50	5'232.50	0.00
20001.05	Kontokorrent SUVA	0.00	2'803.45	2'803.45	0.00
2002	Steuern	10'663.72	120'880.93	131'544.65	
20022	Steuerschulden MWST	10'663.72	120'880.93	131'544.65	
20022.05	MWST Abrechnungskonto	10'663.72	83'448.63	94'112.35	0.00
20022.06	MWST Abwasserentsorgung ab 2018	0.00	19'872.00	19'872.00	0.00
20022.07	MWST Abfall ab 2018	0.00	11'370.85	11'370.85	0.00
20022.08	MWST Wasserversorgung ab 2018	0.00	6'189.45	6'189.45	0.00
2005	Interne Kontokorrente		491'148.90	491'148.90	
20050	Kontokorrente mit zu konsolidierenden Einheiten		323.10	323.10	
20050.00	Abrechnungskonto Verbrauchsmaterial	0.00	323.10	323.10	0.00
20053	Abrechnungskonten Löhne		490'825.80	490'825.80	
20053.00	Abrechnungskonten Löhne	0.00	490'825.80	490'825.80	0.00
2006	Depotgelder und Kautionen	6'400.00	1'200.00	1'200.00	6'400.00
20060	Depotgelder und Kautionen	6'400.00	1'200.00	1'200.00	6'400.00
20060.00	Schlüsseldepot	6'400.00	1'200.00	1'200.00	6'400.00
2009	Übrige laufende Verpflichtungen		50'003.64	50'003.64	
20090	Übrige laufende Verpflichtungen		50'003.64	50'003.64	
20090.00	Durchgangsposten	0.00	27'427.00	27'427.00	0.00
20090.02	Rückzahlung Debitoren	0.00	12'908.70	12'908.70	0.00
20090.04	Abrechnung Verbrauchsmaterial	0.00	9'667.94	9'667.94	0.00

Bilanz

Konto	Bilanz Bilanzgliederung	Bestand per 01.01.2023	Veränderungen		Bestand per 31.12.2023
			Zuwachs	Abgang	
204	Passive Rechnungsabgrenzung	85'871.90	125'385.00	85'871.90	125'385.00
2041	Sach- und übriger Betriebsaufwand		40'150.00		40'150.00
20410	Sach- und übriger Betriebsaufwand		40'150.00		40'150.00
20410.00	TP Sachaufwand	0.00	40'150.00		40'150.00
2043	Transfers der Erfolgsrechnung	82'961.90	81'240.00	82'961.90	81'240.00
20430	Transfers der Erfolgsrechnung	82'961.90	81'240.00	82'961.90	81'240.00
20430.00	TP Transfererfolg u. durchlaufende Beiträge	82'961.90	81'240.00	82'961.90	81'240.00
2044	Finanzaufwand / Finanzertrag	2'910.00	3'995.00	2'910.00	3'995.00
20440	Finanzaufwand / Finanzertrag	2'910.00	3'995.00	2'910.00	3'995.00
20440.00	TP Finanzaufwand u. -ertrag	2'910.00	3'995.00	2'910.00	3'995.00
205	Kurzfristige Rückstellungen	65'760.00	44'578.00	43'220.00	67'118.00
2050	Kurzfristige Rückstellungen aus Mehrleistungen des Personals	27'260.00	1'578.00	4'720.00	24'118.00
20500	Kurzfristige Rückstellungen aus Mehrleistungen des Personals	27'260.00	1'578.00	4'720.00	24'118.00
20500.00	Kurzfristige Rückstellungen aus Mehrleistungen des Personals	27'260.00	1'578.00	4'720.00	24'118.00
2055	Kurzfristige Rückstellungen übrige betriebliche Tätigkeit	38'500.00	43'000.00	38'500.00	43'000.00
20550	Kurzfristige Rückstellungen übrige betriebliche Tätigkeit	38'500.00	43'000.00	38'500.00	43'000.00
20550.00	Kurzfristige Rückstellungen übrige betriebliche Tätigkeit	38'500.00	43'000.00	38'500.00	43'000.00
206	Langfristige Finanzverbindlichkeiten	550'000.00			550'000.00
2064	Darlehen, Schuldscheine	550'000.00			550'000.00
20640	Darlehen, Schuldscheine	550'000.00			550'000.00
20640.00	Schuldschein PostFinance - Emmentaler	550'000.00			550'000.00
209	Verbindlichkeiten gegenüber Spezialfinanzierungen und Fonds im Fremdkapital	6'443.85		91.05	6'352.80
2092	Verbindlichkeiten gegenüber Legaten und Stiftungen ohne eigene Rechtspersönlichkeit im FK	6'443.85		91.05	6'352.80

Bilanz

Konto	Bilanz Bilanzgliederung	Bestand per 01.01.2023	Veränderungen		Bestand per 31.12.2023
			Zuwachs	Abgang	
20920	Verbindlichkeiten gegenüber Legaten und Stiftungen ohne eigene Rechtspersönlichkeit im FK	6'443.85		91.05	6'352.80
20920.00	Schulmaterialfonds	6'443.85		91.05	6'352.80
29	Eigenkapital	6'735'546.61	794'680.78	202'932.09	7'327'295.30
290	Verpflichtungen (+) bzw. Vorschüsse (-) gegenüber Spezialfinanzierungen	916'172.71	18'115.58	46'226.80	888'061.49
2900	Spezialfinanzierungen im EK	916'172.71	18'115.58	46'226.80	888'061.49
29000	SF Feuerwehr (einseitig)	46'645.23		3'336.82	43'308.41
29000.00	SF Feuerwehr einseitig	46'645.23		3'336.82	43'308.41
29001	Spezialfinanzierung Wasserversorgung	521'512.84		42'889.98	478'622.86
29001.10	Spezialfinanzierung Wasserversorgung	521'512.84		42'889.98	478'622.86
29002	Spezialfinanzierung Abwasserentsorgung	236'141.06	10'042.89		246'183.95
29002.20	Spezialfinanzierung Abwasserentsorgung	236'141.06	10'042.89		246'183.95
29003	Spezialfinanzierung Abfall	111'873.58	8'072.69		119'946.27
29003.30	Spezialfinanzierung Abfall	111'873.58	8'072.69		119'946.27
293	Vorfinanzierungen	4'119'839.82	319'874.49	75'831.46	4'363'882.85
2930	Vorfinanzierungen	4'119'839.82	319'874.49	75'831.46	4'363'882.85
29300	Allgemeiner Haushalt	93'997.70	4'969.99	4'510.00	94'457.69
29300.00	Grabfonds	93'997.70	4'969.99	4'510.00	94'457.69
29301	Wasserversorgung Werterhalt	1'278'525.16	151'371.25	28'064.01	1'401'832.40
29301.10	Wasserversorgung Werterhalt	1'278'525.16	151'371.25	28'064.01	1'401'832.40
29302	Abwasserentsorgung Werterhalt	2'747'316.96	163'533.25	43'257.45	2'867'592.76
29302.20	Abwasserentsorgung Werterhalt	2'747'316.96	163'533.25	43'257.45	2'867'592.76
294	Reserven	48'710.24	101'394.95		150'105.19
2940	Finanzpolitische Reserve	48'710.24	101'394.95		150'105.19
29400	Zusätzliche Abschreibungen	48'710.24	101'394.95		150'105.19
29400.00	Finanzpolitische Reserven	48'710.24	101'394.95		150'105.19

Bilanz

Konto	Bilanz Bilanzgliederung	Bestand per 01.01.2023	Veränderungen		Bestand per 31.12.2023
			Zuwachs	Abgang	
296	Neubewertungsreserve Finanzvermögen	192'203.58		22'569.60	169'633.98
2960	Neubewertungsreserve Finanzvermögen	192'203.58		22'569.60	169'633.98
29600	Neubewertungsreserve Finanzvermögen	67'708.81		22'569.60	45'139.21
29600.00	Neubewertungsreserve Finanzvermögen	67'708.81		22'569.60	45'139.21
29601	Schwankungsreserve	124'494.77			124'494.77
29601.00	Schwankungsreserve	124'494.77			124'494.77
299	Bilanzüberschuss/-fehlbetrag	1'458'620.26	355'295.76	58'304.23	1'755'611.79
2990	Jahresergebnis	-58'304.23	355'295.76		296'991.53
29900	Jahresergebnis	-58'304.23	355'295.76		296'991.53
29900.00	Jahresergebnis	-58'304.23	355'295.76		296'991.53
2999	Kumulierte Ergebnisse der Vorjahre	1'516'924.49		58'304.23	1'458'620.26
29990	Kumulierte Ergebnisse der Vorjahre	1'516'924.49		58'304.23	1'458'620.26
29990.00	Kumulierte Ergebnisse der Vorjahre	1'516'924.49		58'304.23	1'458'620.26

Erfolgsrechnung

Konto	Erfolgsrechnung Funktionale Gliederung ER	Rechnung 2023		Budget 2023		Rechnung 2022	
		Aufwand	Ertrag	Aufwand	Ertrag	Aufwand	Ertrag
	Total	5'361'855.65	5'361'855.65	4'951'150.00	4'951'150.00	5'122'310.11	5'122'310.11
0	Allgemeine Verwaltung	593'445.22	76'676.25	613'450.00	76'500.00	615'044.36	81'061.95
	Netto Aufwand		516'768.97		536'950.00		533'982.41
01	Legislative und Exekutive	73'943.29		71'900.00		66'922.51	
	Netto Aufwand		73'943.29		71'900.00		66'922.51
011	Legislative	15'361.05		18'400.00		14'824.05	
	Netto Aufwand		15'361.05		18'400.00		14'824.05
0110	Legislative	15'361.05		18'400.00		14'824.05	
	Netto Aufwand		15'361.05		18'400.00		14'824.05
0110.3000.00	Sitzungsgelder an Behörden und Kommissionen	1'050.00		2'200.00		1'080.00	
0110.3102.00	Drucksachen, Stimmmaterial, Publikationen	8'280.05		10'000.00		7'765.50	
0110.3132.00	Honorare externe Berater, Gutacher, Fachexperten etc.	5'751.20		5'800.00		5'751.20	
0110.3158.00	Unterhalt immaterielle Anlagen	188.50		200.00		188.50	
0110.3170.00	Spesen Abstimmungs-/ Wahlausschuss	91.30		200.00		38.85	
012	Exekutive	58'582.24		53'500.00		52'098.46	
	Netto Aufwand		58'582.24		53'500.00		52'098.46
0120	Exekutive	58'582.24		53'500.00		52'098.46	
	Netto Aufwand		58'582.24		53'500.00		52'098.46
0120.3000.00	Löhne, Tag- und Sitzungsgelder an Gemeinderat	31'440.00		33'000.00		31'720.00	
0120.3000.01	Löhne, Tag- und Sitzungsgelder an BLK	3'220.00		4'500.00		2'871.25	
0120.3000.02	Löhne, Tag- und Sitzungsgelder Sicherheitskommission	1'975.00		2'000.00		2'020.00	
0120.3050.00	AG-Beiträge AHV, IV, EO, ALV	1'749.35		2'700.00		1'714.85	
0120.3053.00	AG-Beiträge UVG-Versicherung	402.40		450.00		402.40	
0120.3054.00	AG-Beiträge Familienausgleichskasse	398.80		550.00		391.60	
0120.3090.00	Aus- und Weiterbildung			500.00			
0120.3170.00	Reisekosten und Spesen	3'640.80		3'800.00		3'525.70	
0120.3199.00	Ratskredit	15'755.89		6'000.00		9'452.66	
02	Allgemeine Dienste	519'501.93	76'676.25	541'550.00	76'500.00	548'121.85	81'061.95
	Netto Aufwand		442'825.68		465'050.00		467'059.90
022	Allgemeine Dienste	460'150.20	61'763.35	473'650.00	59'300.00	477'744.44	61'007.35
	Netto Aufwand		398'386.85		414'350.00		416'737.09

Erfolgsrechnung

Konto	Erfolgsrechnung Funktionale Gliederung ER	Rechnung 2023		Budget 2023		Rechnung 2022	
		Aufwand	Ertrag	Aufwand	Ertrag	Aufwand	Ertrag
0220	Allgemeine Dienste	460'150.20	61'763.35	473'650.00	59'300.00	477'744.44	61'007.35
	Netto Aufwand		398'386.85		414'350.00		416'737.09
0220.3010.00	Löhne Verwaltungspersonal	177'033.70		169'000.00		150'183.60	
0220.3010.01	Rückstellung Ferien- und Überzeitguthaben	1'304.00				-1'736.00	
0220.3010.09	Lohnausfallentschädigung	-254.95				-4'356.75	
0220.3050.00	AG-Beiträge AHV, IV, EO, ALV	11'379.35		11'600.00		9'385.30	
0220.3052.00	AG-Beiträge an Pensionskasse	7'672.20		6'500.00		5'144.10	
0220.3053.00	AG-Beiträge Unfallversicherungen	1'622.15		1'600.00		1'289.05	
0220.3054.00	AG-Beiträge an Familienausgleichskasse	2'604.50		2'600.00		2'123.65	
0220.3055.00	AG-Beiträge an Krankentaggeldversicherungen	1'013.40		650.00		545.40	
0220.3090.00	Aus- und Weiterbildungskosten Personal	2'005.45		2'000.00		1'250.00	
0220.3091.00	Personalwerbung	2'699.75				2'736.45	
0220.3099.00	Übriger Personalaufwand	2'058.81		1'000.00		2'124.58	
0220.3100.00	Büromaterial	2'412.10		3'000.00		3'668.75	
0220.3102.00	Drucksachen, Publikationen	6'357.10		6'000.00		6'975.85	
0220.3110.00	Anschaffungen Mobiliar und Geräte	518.40				802.25	
0220.3113.01	Anschaffungen IT-Geräte und Apparate					1'414.15	
0220.3130.00	Dienstleistungen Dritter	634.80		1'000.00		519.35	
0220.3130.01	Telefon, Porti, Internet	10'713.75		11'500.00		11'055.45	
0220.3130.02	Gebühren, Bankspesen	1'327.63		900.00		1'196.14	
0220.3130.03	Inkassokosten	3'725.95		2'000.00		1'420.45	
0220.3132.00	Honorare externe Berater	120'902.25		153'000.00		181'030.30	
0220.3133.00	Informatik: Hosting, Outsourcing	19'598.30		13'750.00		13'974.75	
0220.3134.00	Haftpflicht-/ Sachversicherungsprämien	7'126.26		7'300.00		7'571.22	
0220.3150.00	Unterhalt Mobiliar und Geräte	364.40		1'000.00		30.65	
0220.3153.00	Unterhalt Informatik (Hardware)	792.90					
0220.3158.00	Unterhalt Software, Lizenzen, Support	40'888.70		39'500.00		43'587.70	
0220.3161.00	Miete Fotokopierer	4'816.85		4'400.00		4'786.40	
0220.3170.00	Spesenentschädigungen	101.25		500.00		285.95	
0220.3320.00	Planmässige Abschreibungen Software	9'150.30		9'200.00		9'150.35	
0220.3320.90	Planmässige Abschreibungen übrige immaterielle Anlagen	1'333.30		1'350.00		1'333.35	
0220.3611.00	Entschädigungen Kanton, Servicegebühren	17'469.60		21'700.00		17'489.00	
0220.3636.00	Mitglieder- und Jahresbeiträge	2'778.00		2'600.00		2'763.00	
0220.4210.00	Gebühren für Amtshandlungen		1'743.30		1'000.00		1'930.00
0220.4260.00	Rückerstattungen Dritter		3'704.05		2'000.00		2'764.35
0220.4611.00	Entschädigungen Kanton, Servicegebühren		1'316.00		1'300.00		1'313.00
0220.4612.00	Verrechnung zu Lasten Wasserversorgung		13'000.00		13'000.00		13'000.00
0220.4612.01	Verrechnung zu Lasten Abwasserentsorgung		13'000.00		13'000.00		13'000.00

Erfolgsrechnung

Konto	Erfolgsrechnung Funktionale Gliederung ER	Rechnung 2023		Budget 2023		Rechnung 2022	
		Aufwand	Ertrag	Aufwand	Ertrag	Aufwand	Ertrag
0220.4612.02	Verrechnung zu Lasten Abfall		7'000.00		7'000.00		7'000.00
0220.4910.00	Interne Verrechnung Dienstleistungen		22'000.00		22'000.00		22'000.00
029	Verwaltungsliegenschaften	59'351.73	14'912.90	67'900.00	17'200.00	70'377.41	20'054.60
	Netto Aufwand		44'438.83		50'700.00		50'322.81
0290	Verwaltungsliegenschaften	59'351.73	14'912.90	67'900.00	17'200.00	70'377.41	20'054.60
	Netto Aufwand		44'438.83		50'700.00		50'322.81
0290.3010.00	Löhne Abwart und Reinigungspersonal			4'500.00		3'991.00	
0290.3050.00	AG-Beiträge AHV, IV, EO, ALV			300.00		261.40	
0290.3053.00	AG-Beiträge an Unfallversicherungen			50.00		46.10	
0290.3054.00	AG-Beiträge an Familienausgleichskasse			50.00		60.10	
0290.3055.00	AG-Beiträge an Krankentaggeldversicherungen			50.00			
0290.3101.00	Reinigungs- und Verbrauchsmaterial	1'997.59		3'000.00		2'863.31	
0290.3120.00	Ver- und Entsorgung: Wasser/Abwasser	3'128.45		2'500.00		3'028.50	
0290.3120.01	Ver- und Entsorgung: Strom	2'588.20		3'600.00		2'962.55	
0290.3120.02	Ver- und Entsorgung: Heizkosten	11'322.10		15'000.00		14'815.45	
0290.3134.00	Haftpflicht-/ Sachversicherungsprämien	4'475.93		4'000.00		4'062.30	
0290.3144.00	Unterhalt Gebäude	14'386.95		12'000.00		14'599.11	
0290.3151.00	Unterhalt Apparate, Maschinen, Geräte, Fahrzeuge, Werkzeuge			1'000.00		1'640.14	
0290.3300.60	Planmässige Abschreibung Mobilien VV	4'312.85		4'350.00		4'312.90	
0290.3612.00	Interne Verrechnung zG Abfallentsorgung	1'507.80		1'500.00		1'507.80	
0290.3910.00	Interne Verrechnung Dienstleistungen	15'631.86		16'000.00		16'226.75	
0290.4260.00	Rückerstattungen		9'512.90		12'000.00		14'854.60
0290.4470.00	Pacht- und Mietzinse		5'400.00		5'200.00		5'200.00
1	Öffentliche Ordnung und Sicherheit, Verteidigung	196'183.93	168'759.62	206'450.00	173'000.00	171'771.46	156'721.95
	Netto Aufwand		27'424.31		33'450.00		15'049.51
11	Öffentliche Sicherheit	1'164.00		1'150.00		1'140.00	
	Netto Aufwand		1'164.00		1'150.00		1'140.00
111	Polizei	1'164.00		1'150.00		1'140.00	
	Netto Aufwand		1'164.00		1'150.00		1'140.00
1110	Polizei	1'164.00		1'150.00		1'140.00	
	Netto Aufwand		1'164.00		1'150.00		1'140.00
1110.3631.00	Pauschalbeitrag Interventionskosten	1'164.00		1'150.00		1'140.00	

Erfolgsrechnung

Konto	Erfolgsrechnung Funktionale Gliederung ER	Rechnung 2023		Budget 2023		Rechnung 2022	
		Aufwand	Ertrag	Aufwand	Ertrag	Aufwand	Ertrag
14	Allgemeines Rechtswesen Netto Aufwand	50'637.70	27'408.25 23'229.45	58'900.00	32'500.00 26'400.00	39'563.15	20'816.27 18'746.88
140	Allgemeines Rechtswesen Netto Aufwand	50'637.70	27'408.25 23'229.45	58'900.00	32'500.00 26'400.00	39'563.15	20'816.27 18'746.88
1400	Allgemeines Rechtswesen Netto Aufwand	50'637.70	27'408.25 23'229.45	58'900.00	32'500.00 26'400.00	39'563.15	20'816.27 18'746.88
1400.3130.00	Aufwandgebühren Baubewilligungen	14'547.20		18'000.00		9'343.05	
1400.3130.02	Aufwandgebühren allgemeine Dienste	6'262.90		3'000.00		1'983.20	
1400.3132.00	Vermessungswerk, Nachführung und Neuvermessung	3'977.55		13'900.00		4'054.30	
1400.3132.01	Honorare externe Berater	25'828.95		24'000.00		24'182.60	
1400.3181.00	Tatsächliche Forderungsverluste	21.10					
1400.4210.00	Gebühren für Amtshandlungen		8'530.15		4'500.00		8'738.97
1400.4210.01	Gebühren Bauwesen		18'878.10		28'000.00		12'077.30
15	Feuerwehr	76'805.87	76'805.87	79'950.00	79'950.00	77'490.38	77'490.38
150	Feuerwehr	76'805.87	76'805.87	79'950.00	79'950.00	77'490.38	77'490.38
1506	Regionale Feuerwehrorganisation	76'805.87	76'805.87	79'950.00	79'950.00	77'490.38	77'490.38
1506.3120.00	Ver- und Entsorgung	5'946.96		7'200.00		7'770.96	
1506.3134.00	Sachversicherungsprämien	118.65				231.50	
1506.3143.00	Unterhalt Wasserbezugsorte			500.00			
1506.3144.00	Unterhalt und Reparatur Magazine			500.00			
1506.3181.00	Abschreibungen Wehrdienstersatzabgaben	2'178.02		2'000.00		2'128.35	
1506.3199.00	Übriger Betriebsaufwand	722.65		1'500.00		746.20	
1506.3300.40	Planmässige Abschreibungen Hochbauten	2'122.80		2'150.00		2'122.85	
1506.3409.03	Interne Verrechnung Zins Feuerwehr	117.04		100.00		28.17	
1506.3632.00	Regio-Feuerwehr Sumiswald	65'599.75		66'000.00		64'462.35	
1506.4200.00	Wehrdienstersatzabgaben		73'469.05		61'000.00		63'226.15
1506.4510.00	Entnahme Rechnungsausgleich		3'336.82		18'950.00		14'264.23
16	Verteidigung Netto Aufwand Netto Ertrag	67'576.36	64'545.50 3'030.86	66'450.00	60'550.00 5'900.00	53'577.93 4'837.37	58'415.30
161	Militärische Verteidigung Netto Ertrag	39'053.58 15'711.92	54'765.50	37'150.00 12'850.00	50'000.00	21'002.63 27'632.67	48'635.30

Erfolgsrechnung

Konto	Erfolgsrechnung Funktionale Gliederung ER	Rechnung 2023		Budget 2023		Rechnung 2022	
		Aufwand	Ertrag	Aufwand	Ertrag	Aufwand	Ertrag
1610	Militärische Verteidigung	39'053.58	54'765.50	37'150.00	50'000.00	21'002.63	48'635.30
	Netto Ertrag	15'711.92		12'850.00		27'632.67	
1610.3010.00	Löhne, Entschädigungen (QM)	7'741.40		2'200.00		835.00	
1610.3050.00	AG-Beiträge AHV, IV, EO, ALV	448.55					
1610.3053.00	AG-Beiträge Unfallversicherungen	63.75		50.00		1.60	
1610.3054.00	AG-Beiträge Familienausgleichskasse	102.25					
1610.3055.00	AG-Beiträge an Krankentaggeldversicherungen	34.55					
1610.3101.00	Betriebs-, Verbrauchsmaterial	1'450.18		2'000.00		1'400.18	
1610.3111.00	Maschinen, Geräte	11'498.30		11'500.00			
1610.3112.00	Wäsche	1'376.65		2'500.00		1'125.30	
1610.3120.00	Wasser, Energie, Heizung	730.35		500.00		208.85	
1610.3130.00	Dienstleistungen Dritter	258.40		500.00		1'621.00	
1610.3144.00	Unterhalt Gebäude	860.10		2'200.00		2'066.35	
1610.3151.00	Unterhalt Maschinen, Geräte			1'000.00		449.70	
1610.3170.00	Spesenentschädigungen			100.00		47.00	
1610.3300.40	Planmässige Abschreibungen	3'206.10		3'200.00		3'206.10	
1610.3660.60	Planmässige Abschreibungen Investitionsbeiträge an private Organisationen ohne Erwerbszweck	4'875.00		4'900.00		4'875.00	
1610.3910.00	Interne Verrechnung Dienstleistungen	6'408.00		6'500.00		4'329.00	
1610.3930.00	Interne Verrechnung Betriebskosten					837.55	
1610.4610.00	Entschädigung Truppenunterkunft		54'765.50		50'000.00		48'635.30
162	Zivile Verteidigung	28'522.78	9'780.00	29'300.00	10'550.00	32'575.30	9'780.00
	Netto Aufwand		18'742.78		18'750.00		22'795.30
1620	Zivilschutz	11'011.83	9'780.00	10'600.00	10'550.00	15'412.35	9'780.00
	Netto Aufwand		1'231.83		50.00		5'632.35
1620.3101.00	Betriebs-, Verbrauchsmaterial	241.70		600.00		217.86	
1620.3120.00	Wasser, Energie, Heizung	2'869.15		6'000.00		5'399.70	
1620.3130.00	Dienstleistungen Dritter	303.00				803.60	
1620.3134.00	Sachversicherungsprämien	955.38		1'000.00		904.59	
1620.3144.00	Unterhalt und Reparaturen Schutzräume	2'166.30		1'750.00		3'011.80	
1620.3151.00	Unterhalt und Reparaturen Mobiliar und Einrichtungen	3'198.30		1'000.00		2'414.80	
1620.3170.00	Spesen	105.00		250.00		332.50	
1620.3910.00	Interne Verrechnung	1'173.00				2'327.50	
1620.4470.00	Pacht- und Mietzinse		5'820.00		5'700.00		5'820.00
1620.4479.00	Übrige Erträge Liegenschaften VV (Nebenkosten)		360.00		350.00		360.00
1620.4631.00	Beitrag von Kanton		3'600.00		4'500.00		3'600.00

Erfolgsrechnung

Konto	Erfolgsrechnung Funktionale Gliederung ER	Rechnung 2023		Budget 2023		Rechnung 2022	
		Aufwand	Ertrag	Aufwand	Ertrag	Aufwand	Ertrag
1626	Regionale Zivilschutzorganisation	17'510.95		18'700.00		17'162.95	
	Netto Aufwand		17'510.95		18'700.00		17'162.95
1626.3612.00	GV Bevölkerungsschutz Trachselwald Plus	17'510.95		18'700.00		17'162.95	
2	Bildung	1'439'130.49	365'646.51	1'355'250.00	378'200.00	1'344'135.93	368'001.53
	Netto Aufwand		1'073'483.98		977'050.00		976'134.40
21	Obligatorische Schule	1'439'130.49	365'646.51	1'355'250.00	378'200.00	1'344'135.93	368'001.53
	Netto Aufwand		1'073'483.98		977'050.00		976'134.40
211	Eingangsstufe	87'283.45	30'418.87	80'200.00	39'500.00	79'163.66	27'701.45
	Netto Aufwand		56'864.58		40'700.00		51'462.21
2110	Kindergarten	87'283.45	30'418.87	80'200.00	39'500.00	79'163.66	27'701.45
	Netto Aufwand		56'864.58		40'700.00		51'462.21
2110.3104.00	Lehrmittel	3'636.45		3'400.00		3'074.05	
2110.3119.00	Anschaffungen Mobiliar	41.90		1'000.00		333.10	
2110.3611.00	Besoldungsanteil an Kanton	83'605.10		75'800.00		75'756.51	
2110.4611.00	Schülerbeiträge Kanton Bern		30'418.87		39'500.00		30'680.95
2110.4632.00	Rückerstattung Gemeinden						-2'979.50
212	Primarstufe	344'757.82	131'844.61	306'200.00	147'500.00	321'188.74	162'616.76
	Netto Aufwand		212'913.21		158'700.00		158'571.98
2120	Primarstufe	344'757.82	131'844.61	306'200.00	147'500.00	321'188.74	162'616.76
	Netto Aufwand		212'913.21		158'700.00		158'571.98
2120.3090.00	Aus-/ Weiterbildung Lehrkräfte	1'754.85		10'000.00		3'757.75	
2120.3102.01	Fotokopierkosten	4'401.35		4'000.00		4'061.20	
2120.3104.00	Schulmaterial und Lehrmittel	11'893.73		11'400.00		9'969.95	
2120.3104.01	Werkmaterial	5'006.30		5'500.00		4'228.10	
2120.3104.02	Verbrauchsmaterial Hauswirtschaft			200.00			
2120.3105.00	Lebensmittel			500.00			
2120.3110.00	Anschaffungen Mobiliar und Geräte			2'000.00		1'889.25	
2120.3111.00	Anschaffungen Geräte (inkl. Sport)	52.00		5'500.00			
2120.3111.01	Anschaffungen Musikinstrumente			500.00			
2120.3113.00	Anschaffungen IT Geräte und Apparate	40.20		2'000.00		200.00	
2120.3118.00	Anschaffung Software	269.90		500.00			

Erfolgsrechnung

Konto	Erfolgsrechnung Funktionale Gliederung ER	Rechnung 2023		Budget 2023		Rechnung 2022	
		Aufwand	Ertrag	Aufwand	Ertrag	Aufwand	Ertrag
2120.3130.01	Telefon, Porti, Gebühren	1'911.10		1'000.00		1'140.50	
2120.3151.00	Unterhalt und Reparatur Mobiliar und Geräte	568.80		1'000.00		1'545.20	
2120.3153.00	Informatik-Unterhalt (Hardware)	316.00		2'000.00		1'160.35	
2120.3158.00	Informatik-Unterhalt (Software)	2'965.85		7'600.00		5'204.65	
2120.3320.00	Planmässige Abschreibungen Software	15'981.05		17'500.00		5'457.70	
2120.3611.00	Besoldungsanteil Kanton	299'161.09		235'000.00		276'040.09	
2120.3612.00	Schulgeld an Gemeinden	435.60				6'534.00	
2120.4260.00	Rückerstattungen Dritter		550.50		10'000.00		3'919.65
2120.4611.00	Schülerbeiträge Kanton Bern		131'294.11		137'500.00		158'697.11
213	Oberstufe	528'080.66	100'711.92	459'200.00	104'000.00	486'857.28	101'368.22
	Netto Aufwand		427'368.74		355'200.00		385'489.06
2130	Sekundarstufe I	528'080.66	100'711.92	459'200.00	104'000.00	486'857.28	101'368.22
	Netto Aufwand		427'368.74		355'200.00		385'489.06
2130.3611.00	Besoldungsanteil Kanton	95'378.96		86'200.00		147'005.43	
2130.3612.00	Schulgeld an Gemeinden	432'701.70		373'000.00		339'851.85	
2130.4611.00	Schülerbeiträge Kanton Bern		100'711.92		104'000.00		101'368.22
214	Musikschulen	23'277.00		22'500.00		21'822.85	
	Netto Aufwand		23'277.00		22'500.00		21'822.85
2140	Musikschulen	23'277.00		22'500.00		21'822.85	
	Netto Aufwand		23'277.00		22'500.00		21'822.85
2140.3636.00	Beiträge an Musikschulen	23'277.00		22'500.00		21'822.85	
217	Schulliegenschaften	314'545.61	57'765.11	338'750.00	37'000.00	338'605.15	50'206.50
	Netto Aufwand		256'780.50		301'750.00		288'398.65
2170	Schulliegenschaften	314'545.61	57'765.11	338'750.00	37'000.00	338'605.15	50'206.50
	Netto Aufwand		256'780.50		301'750.00		288'398.65
2170.3010.00	Löhne Hauswirts- und Reinigungspersonal	196'148.75		184'200.00		180'101.20	
2170.3010.01	Rückstellung Ferien- und Überzeitguthaben	-4'720.00				12'943.00	
2170.3010.09	Taggelder	-1'010.75					
2170.3050.00	AG-Beiträge AHV, IV, EO, ALV,	12'754.95		12'400.00		11'514.00	
2170.3052.00	AG-Beiträge Pensionskasse	9'312.60		8'500.00		7'915.80	
2170.3053.00	AG-Beiträge Unfallversicherungen	1'777.20		1'800.00		1'608.50	
2170.3054.00	AG-Beiträge Familienausgleichskasse	2'907.90		2'800.00		2'642.35	

Erfolgsrechnung

Konto	Erfolgsrechnung Funktionale Gliederung ER	Rechnung 2023		Budget 2023		Rechnung 2022	
		Aufwand	Ertrag	Aufwand	Ertrag	Aufwand	Ertrag
2170.3055.00	AG-Beiträge Krankentaggeldversicherungen	983.60		650.00		598.30	
2170.3090.00	Aus- und Weiterbildung Personal			1'000.00			
2170.3101.00	Reinigungs- und Verbrauchsmaterial	5'242.43		6'000.00		9'113.41	
2170.3111.00	Anschaffungen Apparate, Maschinen	5'536.35		7'500.00		12'727.85	
2170.3120.00	Wasser, Abwasser, Kehricht	11'604.25		8'500.00		9'330.65	
2170.3120.01	Energie	8'132.45		12'000.00		7'830.25	
2170.3120.02	Heizmaterial	25'672.80		38'000.00		28'113.50	
2170.3130.01	Telefon, Porti, Internet	1'496.55		1'800.00		1'670.90	
2170.3134.00	Sachversicherungsprämien	7'248.33		6'300.00		6'458.30	
2170.3140.00	Unterhalt Umgebung Schulanlage	12'802.05		15'000.00		3'145.40	
2170.3144.00	Unterhalt Schulanlagen	5'636.30		20'000.00		22'294.40	
2170.3151.00	Unterhalt Apparate, Maschinen, Werkzeuge	5'935.60		5'000.00		4'237.45	
2170.3170.00	Spesen	22.40		200.00		63.00	
2170.3199.00	Übriger Betriebsaufwand					126.00	
2170.3300.40	Planmässige Abschreibung Hochbauten VV	5'554.05		5'600.00		5'554.00	
2170.3612.00	Interne Verrechnung	1'507.80		1'500.00		10'616.89	
2170.4260.00	Rückerstattungen Dritter		580.00		500.00		3'170.25
2170.4472.00	Ertrag Raumbenützungen		6'550.00		5'000.00		5'800.00
2170.4612.00	Interne Verrechnung Dienstleistungen		9'819.00				3'077.00
2170.4910.00	Interne Verrechnung Dienstleistungen		40'816.11		31'500.00		38'159.25
219	Obligatorische Schule	141'185.95	44'906.00	148'400.00	50'200.00	96'498.25	26'108.60
	Netto Aufwand		96'279.95		98'200.00		70'389.65
2190	Schulleitung und Schulverwaltung	4'277.70		8'000.00		7'127.40	
	Netto Aufwand		4'277.70		8'000.00		7'127.40
2190.3000.00	Entschädigungen, Tag- und Sitzungsgelder	2'325.00		4'800.00		4'517.50	
2190.3050.00	AG-Beiträge AHV, IV, EO, ALV	82.60		100.00		83.90	
2190.3054.00	AG-Beiträge Familienausgleichskasse	18.85				19.15	
2190.3100.00	Büromaterial	23.50		500.00		3.60	
2190.3102.00	Drucksachen und Publikationen	87.90		500.00		126.45	
2190.3103.00	Fachliteratur, Zeitschriften (Lehrerbibliothek)					196.05	
2190.3132.00	Externe Berater, Fachpersonen	58.80				269.25	
2190.3170.00	Spesen	299.70		800.00		685.40	
2190.3199.00	Übriger Betriebsaufwand	1'381.35		1'300.00		1'226.10	
2192	Schulbibliothek	6'528.50		6'400.00		6'391.00	
	Netto Aufwand		6'528.50		6'400.00		6'391.00

Erfolgsrechnung

Konto	Erfolgsrechnung Funktionale Gliederung ER	Rechnung 2023		Budget 2023		Rechnung 2022	
		Aufwand	Ertrag	Aufwand	Ertrag	Aufwand	Ertrag
2192.3635.00	Beitrag an Bibliothek	6'528.50		6'400.00		6'391.00	
2193	Schulveranstaltungen	11'037.95	4'176.00	11'000.00		10'436.45	776.60
	Netto Aufwand		6'861.95		11'000.00		9'659.85
2193.3171.00	Schulveranstaltungen	825.35		2'000.00		3'372.40	
2193.3171.01	Lager, Landschulwochen, Exkursionen	10'212.60		9'000.00		7'064.05	
2193.4260.00	Rückerstattungen		4'176.00				776.60
2195	Schülertransporte	119'341.80	40'730.00	123'000.00	50'200.00	72'543.40	25'332.00
	Netto Aufwand		78'611.80		72'800.00		47'211.40
2195.3109.00	Schülertransportkosten Abonnemente			32'000.00		38'361.50	
2195.3130.00	Schülertransportkosten	119'341.80					
2195.3161.00	Schülertransportkosten Schulbus			91'000.00		34'181.90	
2195.4611.00	Rückerstattungen Kanton		31'700.00		49'000.00		22'932.00
2195.4612.00	Rückerstattungen Gemeinde		9'030.00		1'200.00		2'400.00
3	Kultur, Sport und Freizeit, Kirche	14'470.90		16'300.00		15'298.50	70.00
	Netto Aufwand		14'470.90		16'300.00		15'228.50
32	Kultur, übrige	9'794.00		11'350.00		11'764.65	70.00
	Netto Aufwand		9'794.00		11'350.00		11'694.65
322	Konzert und Theater	500.00		500.00		500.00	
	Netto Aufwand		500.00		500.00		500.00
3220	Konzert und Theater	500.00		500.00		500.00	
	Netto Aufwand		500.00		500.00		500.00
3220.3636.00	Vereinsbeiträge	500.00		500.00		500.00	
329	Kultur	9'294.00		10'850.00		11'264.65	70.00
	Netto Aufwand		9'294.00		10'850.00		11'194.65
3290	Übrige Kultur	9'294.00		10'850.00		11'264.65	70.00
	Netto Aufwand		9'294.00		10'850.00		11'194.65
3290.3130.00	Bundesfeier	1'564.70		2'000.00		824.00	
3290.3130.01	Jungbürgerfeier	276.45		500.00		222.75	
3290.3151.00	Weihnachtsbeleuchtung / Beflaggung	484.70		1'300.00		3'054.05	

Erfolgsrechnung

Konto	Erfolgsrechnung Funktionale Gliederung ER	Rechnung 2023		Budget 2023		Rechnung 2022	
		Aufwand	Ertrag	Aufwand	Ertrag	Aufwand	Ertrag
3290.3634.01	Kulturförderung Region Emmental	2'038.55		2'200.00		2'038.55	
3290.3635.00	Anlässe Kulturkommission	79.60				1'775.30	
3290.3636.00	Vereinsbeiträge	3'850.00		3'850.00		2'350.00	
3290.3910.00	Interne Verrechnung Dienstleistungen	1'000.00		1'000.00		1'000.00	
3290.4240.00	Benützungsgebühr Tische/Bänke						70.00
34	Sport und Freizeit	4'469.45		4'450.00		3'372.30	
	Netto Aufwand		4'469.45		4'450.00		3'372.30
342	Freizeit	4'469.45		4'450.00		3'372.30	
	Netto Aufwand		4'469.45		4'450.00		3'372.30
3420	Freizeit	4'469.45		4'450.00		3'372.30	
	Netto Aufwand		4'469.45		4'450.00		3'372.30
3420.3130.00	Slow up	3'053.25		3'500.00		2'647.30	
3420.3141.00	Unterhalt Wanderwege	255.00		200.00			
3420.3199.00	Spenden und Beiträge	700.00		500.00		500.00	
3420.3636.01	Beitrag Berner Wanderwege	461.20		250.00		225.00	
35	Kirchen und religiöse Angelegenheiten	207.45		500.00		161.55	
	Netto Aufwand		207.45		500.00		161.55
350	Kirchen und religiöse Angelegenheiten	207.45		500.00		161.55	
	Netto Aufwand		207.45		500.00		161.55
3500	Kirchen und religiöse Angelegenheiten	207.45		500.00		161.55	
	Netto Aufwand		207.45		500.00		161.55
3500.3151.00	Unterhalt Kirchenglocke	207.45		500.00		161.55	
4	Gesundheit	3'614.40		5'000.00		5'629.00	
	Netto Aufwand		3'614.40		5'000.00		5'629.00
43	Gesundheit	3'614.40		5'000.00		5'629.00	
	Netto Aufwand		3'614.40		5'000.00		5'629.00
433	Schulgesundheitsdienst	3'614.40		5'000.00		5'629.00	
	Netto Aufwand		3'614.40		5'000.00		5'629.00
4330	Schulgesundheitsdienst	1'370.00		2'500.00		1'425.00	
	Netto Aufwand		1'370.00		2'500.00		1'425.00

Erfolgsrechnung

Konto	Erfolgsrechnung Funktionale Gliederung ER	Rechnung 2023		Budget 2023		Rechnung 2022	
		Aufwand	Ertrag	Aufwand	Ertrag	Aufwand	Ertrag
4330.3136.00	Schularzthonorare	1'370.00		2'500.00		1'425.00	
4331	Schulzahnpflege	2'244.40		2'500.00		4'204.00	
	Netto Aufwand		2'244.40		2'500.00		4'204.00
4331.3101.00	Verbrauchsmaterial	24.60				44.35	
4331.3136.00	Zahnarztthonorare	2'219.80		2'500.00		4'159.65	
5	Soziale Sicherheit	993'421.85	47'744.52	1'019'300.00	25'900.00	986'795.00	33'852.50
	Netto Aufwand		945'677.33		993'400.00		952'942.50
53	Alter + Hinterlassene	284'966.00	1'987.00	295'300.00	1'900.00	284'348.00	2'233.00
	Netto Aufwand		282'979.00		293'400.00		282'115.00
531	Alters- und Hinterlassenenversicherung AHV	20'000.00	1'987.00	20'000.00	1'900.00	20'000.00	2'233.00
	Netto Aufwand		18'013.00		18'100.00		17'767.00
5310	Alters- und Hinterlassenenversicherung AHV	20'000.00	1'987.00	20'000.00	1'900.00	20'000.00	2'233.00
	Netto Aufwand		18'013.00		18'100.00		17'767.00
5310.3910.00	Interne Verrechnung Dienstleistungen	20'000.00		20'000.00		20'000.00	
5310.4611.00	Verwaltungskostenbeitrag AKBern		1'987.00		1'900.00		2'233.00
532	Ergänzungsleistungen AHV / IV	264'966.00		275'200.00		264'348.00	
	Netto Aufwand		264'966.00		275'200.00		264'348.00
5320	Ergänzungsleistungen AHV / IV	264'966.00		275'200.00		264'348.00	
	Netto Aufwand		264'966.00		275'200.00		264'348.00
5320.3631.00	Beitrag an Kanton, Ergänzungsleistungen	264'966.00		275'200.00		264'348.00	
535	Leistungen an das Alter			100.00			
	Netto Aufwand				100.00		
5350	Leistungen an das Alter			100.00			
	Netto Aufwand				100.00		
5350.3636.00	Jahres- und Mitgliederbeiträge, Spenden			100.00			
54	Familie und Jugend	66'758.35	45'757.52	42'000.00	24'000.00	50'208.35	31'619.50
	Netto Aufwand		21'000.83		18'000.00		18'588.85

Erfolgsrechnung

Konto	Erfolgsrechnung Funktionale Gliederung ER	Rechnung 2023		Budget 2023		Rechnung 2022	
		Aufwand	Ertrag	Aufwand	Ertrag	Aufwand	Ertrag
541	Familienzulagen Netto Aufwand	4'709.00		5'700.00		5'460.00	
			4'709.00		5'700.00		5'460.00
5410	Familienzulagen Netto Aufwand	4'709.00		5'700.00		5'460.00	
			4'709.00		5'700.00		5'460.00
5410.3631.00	Beitrag an Kanton, Familienzulagen	4'709.00		5'700.00		5'460.00	
544	Jugendschutz Netto Aufwand	4'300.00		4'300.00		4'300.00	
			4'300.00		4'300.00		4'300.00
5444	Offene Kinder- und Jugendarbeit Netto Aufwand	4'300.00		4'300.00		4'300.00	
			4'300.00		4'300.00		4'300.00
5444.3635.00	Beiträge an private Unternehmungen	4'300.00		4'300.00		4'300.00	
545	Leistungen an Familien Netto Aufwand	57'749.35	45'757.52	32'000.00	24'000.00	40'448.35	31'619.50
			11'991.83		8'000.00		8'828.85
5451	Kinderkrippen und Kinderhorte Netto Aufwand	57'749.35	45'757.52	32'000.00	24'000.00	40'448.35	31'619.50
			11'991.83		8'000.00		8'828.85
5451.3102.00	Elternbriefe	110.00				104.00	
5451.3612.00	Entschädigung an Gemeinden	670.00		2'000.00		820.00	
5451.3635.01	Beiträge Kindertagesstätten	56'969.35		30'000.00		39'524.35	
5451.4611.00	Entschädigung von Kanton		45'757.52		24'000.00		31'619.50
57	Sozialhilfe und Asylwesen Netto Aufwand	641'697.50		682'000.00		652'238.65	
			641'697.50		682'000.00		652'238.65
579	Sozialhilfe Netto Aufwand	641'697.50		682'000.00		652'238.65	
			641'697.50		682'000.00		652'238.65
5796	Regionaler Sozialdienst Netto Aufwand	40'476.30		43'000.00		35'719.95	
			40'476.30		43'000.00		35'719.95
5796.3632.00	Regionaler Sozialdienst SRT	40'476.30		43'000.00		35'719.95	
5799	Lastenausgleich Sozialhilfe Netto Aufwand	601'221.20		639'000.00		616'518.70	
			601'221.20		639'000.00		616'518.70

Erfolgsrechnung

Konto	Erfolgsrechnung Funktionale Gliederung ER	Rechnung 2023		Budget 2023		Rechnung 2022	
		Aufwand	Ertrag	Aufwand	Ertrag	Aufwand	Ertrag
5799.3611.00	Beitrag an Kanton, Sozialhilfe	601'221.20		639'000.00		616'518.70	
6	Verkehr und Nachrichtenübermittlung	407'285.23	24'981.90	411'700.00	23'300.00	409'503.60	24'911.60
	Netto Aufwand		382'303.33		388'400.00		384'592.00
61	Strassenverkehr	288'786.88	23'243.55	295'200.00	23'300.00	301'293.60	24'911.60
	Netto Aufwand		265'543.33		271'900.00		276'382.00
615	Gemeindestrassen	282'902.28	23'243.55	288'150.00	23'300.00	294'893.08	24'911.60
	Netto Aufwand		259'658.73		264'850.00		269'981.48
6150	Gemeindestrassen	282'902.28	23'243.55	288'150.00	23'300.00	294'893.08	24'911.60
	Netto Aufwand		259'658.73		264'850.00		269'981.48
6150.3000.00	Entschädigungen, Tag- und Sitzungsgelder an Wegkommission	4'055.00		6'500.00		3'580.00	
6150.3010.00	Löhne Wegmeister	72'861.60		78'600.00		69'876.75	
6150.3010.01	Löhne Schneeräumung	5'730.75		4'000.00		3'282.90	
6150.3010.02	Rückstellung Ferien- und Überzeitguthaben	274.00				-1'280.00	
6150.3010.09	Taggelder Sozialversicherungen	-1'281.00					
6150.3050.00	AG-Beiträge AHV, IV, EO, ALV	4'681.10		5'300.00		4'260.60	
6150.3052.00	AG-Beiträge Pensionskasse	3'478.60		4'100.00		2'470.80	
6150.3053.00	AG-Beiträge Unfallversicherungen	1'586.95		2'100.00		1'474.15	
6150.3054.00	AG-Beiträge Familienausgleichskasse	1'069.45		1'300.00		977.60	
6150.3055.00	AG-Beiträge Krankentaggeldversicherungen	297.40		250.00		187.15	
6150.3090.00	Aus- und Weiterbildung			500.00		603.10	
6150.3091.00	Personalwerbung	943.20		1'000.00			
6150.3101.00	Verbrauchsmaterial	6'439.47		5'000.00		6'081.00	
6150.3111.00	Anschaffungen Maschinen und Geräte			5'000.00		15'703.75	
6150.3112.00	Dienstkleider	1'777.00		500.00			
6150.3120.00	Energie Strassenbeleuchtung	8'632.45		9'750.00		9'021.55	
6150.3134.00	Versicherungsprämien	4'829.39		4'500.00		4'573.97	
6150.3137.00	Steuern, Schwerverkehrsabgabe Fahrzeuge	3'397.05		3'300.00		3'150.15	
6150.3141.00	Unterhalt Strassen	80'396.85		70'000.00		85'753.30	
6150.3141.02	Winterdienst, Pikett	19'177.25		25'000.00		16'327.75	
6150.3149.00	Unterhalt Strassenbeleuchtung	10'105.20		6'000.00		12'679.25	
6150.3151.00	Unterhalt Fahrzeuge, Maschinen, Geräte	9'418.30		10'000.00		16'575.85	
6150.3160.00	Baurechtszinse	1'174.27		1'150.00		2'236.36	
6150.3161.00	Miete Maschinen, Geräte			500.00		1'484.25	
6150.3170.00	Spesen	379.30		600.00		313.00	
6150.3199.00	Übriger Betriebsaufwand	2'269.45		100.00			
6150.3300.10	Planmässige Abschreibung Strassen VV	34'701.45		36'600.00		29'052.05	

Erfolgsrechnung

Konto	Erfolgsrechnung Funktionale Gliederung ER	Rechnung 2023		Budget 2023		Rechnung 2022	
		Aufwand	Ertrag	Aufwand	Ertrag	Aufwand	Ertrag
6150.3300.60	Planmässige Abschreibung Mobilien	4'000.00		4'000.00		4'000.00	
6150.3612.02	Verrechnung z.G. Abfall	1'507.80		1'500.00		1'507.80	
6150.3910.00	Interne Verrechnung Dienstleistungen	1'000.00		1'000.00		1'000.00	
6150.4240.00	Gebühren für Dienstleistungen		1'557.65		2'500.00		3'201.50
6150.4260.00	Rückerstattungen Dritter		550.00		500.00		1'028.60
6150.4612.02	Interne Verrechnung Abfallentsorgung		7'803.75		6'000.00		7'156.00
6150.4631.00	Kantonsbeitrag öffentliche Beleuchtung		6'638.40		6'800.00		6'414.75
6150.4910.00	Interne Verrechnung Dienstleistungen		6'693.75		7'500.00		7'110.75
619	Strassen, übriges	5'884.60		7'050.00		6'400.52	
	Netto Aufwand		5'884.60		7'050.00		6'400.52
6191	Werkhof	5'884.60		7'050.00		6'400.52	
	Netto Aufwand		5'884.60		7'050.00		6'400.52
6191.3120.00	Ver- und Entsorgung Werkhof	5'313.19		5'500.00		5'880.24	
6191.3134.00	Versicherungsprämien	571.41		550.00		520.28	
6191.3144.00	Unterhalt Werkhof			1'000.00			
62	Öffentlicher Verkehr	118'498.35	1'738.35	116'500.00		108'210.00	
	Netto Aufwand		116'760.00		116'500.00		108'210.00
629	Öffentlicher Verkehr	118'498.35	1'738.35	116'500.00		108'210.00	
	Netto Aufwand		116'760.00		116'500.00		108'210.00
6290	Öffentlicher Verkehr	16'482.35	1'738.35	15'500.00		15'000.00	
	Netto Aufwand		14'744.00		15'500.00		15'000.00
6290.3144.00	Unterhalt Hochbauten	2'238.35		500.00			
6290.3635.01	Beitrag Mybuxi	14'244.00		15'000.00		15'000.00	
6290.4260.00	Rückerstattungen		1'738.35				
6291	Gemeindeanteil Öffentlicher Verkehr	102'016.00		101'000.00		93'210.00	
	Netto Aufwand		102'016.00		101'000.00		93'210.00
6291.3631.00	Lastenausgleich öffentlicher Verkehr	102'016.00		101'000.00		93'210.00	
7	Umweltschutz und Raumordnung	825'959.01	764'237.08	871'600.00	800'850.00	1'101'429.07	1'022'768.46
	Netto Aufwand		61'721.93		70'750.00		78'660.61
71	Wasserversorgung	299'007.50	299'007.50	337'050.00	337'050.00	381'052.70	381'052.70

Erfolgsrechnung

Konto	Erfolgsrechnung Funktionale Gliederung ER	Rechnung 2023		Budget 2023		Rechnung 2022	
		Aufwand	Ertrag	Aufwand	Ertrag	Aufwand	Ertrag
710	Wasserversorgung	299'007.50	299'007.50	337'050.00	337'050.00	381'052.70	381'052.70
7101	Wasserversorgung [Gemeindebetrieb]	299'007.50	299'007.50	337'050.00	337'050.00	381'052.70	381'052.70
7101.3000.00	Entschädigungen, Sitzungsgelder Ver- und Entsorgung	6'185.00		6'000.00		5'490.00	
7101.3010.00	Lohn Brunnenmeister	19'865.65		20'500.00		20'267.60	
7101.3010.09	Taggelder	-3'244.50				-540.75	
7101.3050.00	AG-Beiträge AHV, IV, EO, ALV	1'050.55		1'300.00		1'228.05	
7101.3053.00	AG-Beiträge Unfallversicherung	322.40		500.00		404.70	
7101.3054.00	AG-Beiträge Familienausgleichskasse	239.50		300.00		281.40	
7101.3055.00	AG-Beiträge KTG-Versicherung	61.20		50.00		51.25	
7101.3090.00	Aus- und Weiterbildung	920.00		1'200.00			
7101.3101.00	Betriebs- und Verbrauchsmaterial	221.20		500.00			
7101.3102.00	Werbedrucksachen, PR	696.00				84.60	
7101.3111.00	Anschaffungen Apparate, Maschinen, Geräte, Fahrzeuge, Werkzeuge	8'799.10		1'000.00			
7101.3111.01	Anschaffung Wasserzähler	3'124.80		3'500.00		319.00	
7101.3120.00	Energie	23'990.05		22'500.00		23'956.75	
7101.3130.00	Dienstleistungen Dritter	1'930.00		3'000.00		2'350.00	
7101.3130.01	Telefon, Gebühren	481.40		500.00		465.00	
7101.3132.00	Honorare externer Berater, Gutachter Fachexperten	19'230.45		20'000.00		11'713.70	
7101.3134.00	Sachversicherungsprämien	1'590.14		1'500.00		1'459.70	
7101.3143.00	Unterhalt Leitungsnetz und Anlagen	17'785.41		38'000.00		45'669.40	
7101.3143.01	Unterhalt Hydranten	12'796.30		17'000.00		16'213.90	
7101.3151.00	Unterhalt Material und Geräte			500.00			
7101.3158.00	Unterhalt, Nachführung GIS	500.00		2'000.00		2'220.50	
7101.3170.00	Spesen	2'482.20		1'500.00		1'359.65	
7101.3180.00	Wertberichtigung auf Forderungen	-3'800.00				2'800.00	
7101.3199.00	Übriger Betriebsaufwand	817.55		500.00		810.70	
7101.3300.30	Planmässige Abschreibungen	10'837.35		21'000.00		4'028.85	
7101.3320.90	Planmässige Abschreibungen			5'000.00			
7101.3510.10	Einlage SF Werterhalt, Wiederbeschaffungswert	126'552.00		126'600.00		126'552.00	
7101.3510.50	Einlage SF Werterhalt, Anschlussgebühren	24'819.25		29'000.00		97'010.20	
7101.3612.00	Interne Verrechnung	19'915.00		13'000.00		16'077.00	
7101.3637.00	Entschädigungen Schutzzonen	839.50		600.00		779.50	
7101.4240.00	Erlös aus Wasserverkauf		138'549.10		146'600.00		169'485.76
7101.4240.01	Erlös aus Grundgebühren		52'084.50		51'250.00		53'317.25
7101.4240.50	Erlös aus Anschlussgebühren		24'819.25		29'000.00		97'010.20
7101.4260.00	Rückerstattungen Dritter		6'048.15		3'000.00		9'661.10
7101.4409.00	Verrechnete Zinsen		6'552.51		3'300.00		3'389.52

Erfolgsrechnung

Konto	Erfolgsrechnung Funktionale Gliederung ER	Rechnung 2023		Budget 2023		Rechnung 2022	
		Aufwand	Ertrag	Aufwand	Ertrag	Aufwand	Ertrag
7101.4510.10	Entnahme SF Werterhalt, Wiederbeschaffungs- wert		28'064.01		53'000.00		4'028.85
7101.4631.00	Beiträge Kanton						2'785.50
7101.9011.10	SF Wasser, Entnahme Aufwandüberschuss		42'889.98		50'900.00		41'374.52
72	Abwasserentsorgung	314'009.74	314'009.74	302'300.00	302'300.00	464'178.99	464'178.99
720	Abwasserentsorgung	314'009.74	314'009.74	302'300.00	302'300.00	464'178.99	464'178.99
7201	Abwasserentsorgung [Gemeindebetrieb]	314'009.74	314'009.74	302'300.00	302'300.00	464'178.99	464'178.99
7201.3000.00	Entschädigungen, Sitzungsgelder	975.00		1'000.00		1'040.00	
7201.3010.00	Löhne			12'000.00		11'541.40	
7201.3050.00	AG-Beiträge AHV, IV, EO, ALV			800.00		758.00	
7201.3052.00	AG-Beiträge Pensionskasse			850.00		784.20	
7201.3053.00	AG-Beiträge Unfallversicherung			150.00		105.30	
7201.3054.00	AG-Beiträge Familienausgleichskasse			200.00		173.80	
7201.3055.00	AG-Beiträge KTG-Versicherung			50.00		33.80	
7201.3132.00	Honorare externe Berater, Gutachter, Fachexperten	6'980.00		4'000.00		17'574.65	
7201.3143.00	Unterhalt Leitungsnetz			15'000.00		29'990.25	
7201.3151.00	Unterhalt Material und Geräte	215.01		500.00			
7201.3170.00	Spesen	67.49		50.00		69.55	
7201.3180.00	Wertberichtigung auf Forderungen	-5'200.00				2'400.00	
7201.3300.30	Planmässige Abschreibungen	4'697.70		6'500.00		4'697.70	
7201.3320.90	Planmässige Abschreibungen immaterielle Anlagen	4'000.00		4'000.00		4'000.00	
7201.3510.10	Einlage in SF Werterhalt, Wiederbeschaffungs- wert	144'925.00		117'000.00		173'910.00	
7201.3510.50	Einlage in SF Werterhalt, Anschlussgebühren	18'608.25		10'000.00		103'630.00	
7201.3612.00	Verrechnung zu Gunsten Verwaltung	13'000.00		13'000.00		13'000.00	
7201.3612.01	Verrechnung zu Gunsten Werkhof/Schulliegenschaft	2'904.00					
7201.3632.01	Betriebsbeitrag ARA mittl. Emmental	4'672.65		5'300.00		5'323.35	
7201.3632.03	Werterhalt ARA mittl. Emmental	1'026.75		3'300.00		1'161.90	
7201.3635.00	Betriebsbeiträge ZALA AG	73'562.00		75'000.00		48'875.00	
7201.3635.01	Unterhaltsbeiträge ZALA AG	33'533.00		33'600.00		33'533.00	
7201.4240.00	Erlös aus Benützungsgebühren		76'235.75		74'000.00		143'855.80
7201.4240.01	Erlös Oberflächenwasser		33'705.15		34'000.00		33'468.50
7201.4240.02	Erlös aus Grundgebühren		123'873.94		122'000.00		125'346.45
7201.4240.50	Erlös aus Anschlussgebühren		18'608.25		10'000.00		103'630.00
7201.4260.00	Rückerstattung Dritter		405.30				92.85
7201.4409.00	Verrechnete Zinsen		13'868.20		1'700.00		6'306.67
7201.4510.10	Entnahme SF Werterhalt, Wiederbeschaffungs- wert		43'257.45		46'900.00		43'392.60
7201.4612.00	Interne Verrechnung		4'055.70		4'400.00		13'164.79

Erfolgsrechnung

Konto	Erfolgsrechnung Funktionale Gliederung ER	Rechnung 2023		Budget 2023		Rechnung 2022	
		Aufwand	Ertrag	Aufwand	Ertrag	Aufwand	Ertrag
7201.4632.02	Liquidationsüberschuss ARA Dürrenroth						-5'078.67
7201.9010.20	SF Abwasser, Einlage Ertragsüberschuss	10'042.89				11'577.09	
7201.9011.20	SF Abwasser, Entnahme Aufwandüberschuss				9'300.00		
73	Abfall	134'695.70	134'695.70	141'650.00	141'650.00	143'081.75	143'081.75
730	Abfall	134'695.70	134'695.70	141'650.00	141'650.00	143'081.75	143'081.75
7300	Tierkörperbeseitigung	11'386.90	12'434.80	17'000.00	13'600.00	16'500.00	6'618.10
	Netto Aufwand				3'400.00		9'881.90
	Netto Ertrag	1'047.90					
7300.3632.00	Entsorgung Tierkadaver	11'386.90		17'000.00		16'500.00	
7300.4260.00	Rückerstattung LW		12'434.80		13'600.00		6'618.10
7301	Abfall [Gemeindebetrieb]	123'308.80	122'260.90	124'650.00	128'050.00	126'581.75	136'463.65
	Netto Aufwand		1'047.90				
	Netto Ertrag			3'400.00		9'881.90	
7301.3000.00	Entschädigungen, Sitzungsgelder	980.00				1'425.00	
7301.3101.00	Verbrauchsmaterial/Säcke	8'697.82		2'500.00		8'771.70	
7301.3111.30	Anschaffungen Container, Geräte, Maschinen	2'783.85		9'000.00		7'716.50	
7301.3130.01	Kehrichtabfuhr	30'643.64		29'000.00		27'816.80	
7301.3130.02	Deponie AVAG	32'670.40		43'000.00		38'006.10	
7301.3130.03	Entsorgung Altstoffe	986.70		1'000.00		538.00	
7301.3130.05	Entsorgung Altmetall, Sondermüll	93.90		500.00		325.50	
7301.3130.07	Grünabfuhr	19'095.00		18'000.00		18'317.00	
7301.3130.10	Dienstleistungen Dritter			800.00		542.50	
7301.3151.00	Containerunterstände			500.00		1'989.95	
7301.3160.00	Platzmieten Containerunterstände	700.00		700.00		800.00	
7301.3170.00	Spesen	1'106.50		1'750.00		1'476.20	
7301.3180.00	Wertberichtigung auf Forderungen	-2'200.00				100.00	
7301.3181.00	Tatsächliche Forderungsverluste	506.55		500.00		232.50	
7301.3612.00	Interne Verrechnung	19'171.75		17'400.00		18'524.00	
7301.4240.00	Kehrichtgrundgebühren		21'644.05		22'000.00		42'982.95
7301.4240.01	Kehrichtsäcke, Kehrichtmarken		74'940.05		73'000.00		46'441.55
7301.4240.02	Grüngutmarken		18'454.95		18'000.00		12'289.90
7301.4260.00	Rückerstattungen Dritter		1'689.20		2'400.00		2'452.15
7301.4409.00	Verrechnete Zinsen		499.65		400.00		317.19
7301.4451.00	Erträge aus Beteiligungen des Verwaltungsvermögens		133.00		100.00		133.00
7301.4612.00	Interne Verrechnung z.L. Schule		1'400.00		1'400.00		1'400.00

Erfolgsrechnung

Konto	Erfolgsrechnung Funktionale Gliederung ER	Rechnung 2023		Budget 2023		Rechnung 2022	
		Aufwand	Ertrag	Aufwand	Ertrag	Aufwand	Ertrag
7301.4612.01	Interne Verrechnung z.L. Gemeindezentrum		1'400.00		1'400.00		1'400.00
7301.4612.02	Interne Verrechnung z.L. Friedhof		700.00		700.00		700.00
7301.4612.03	Interne Verrechnung z.L. Gdestrassen		1'400.00		1'400.00		1'400.00
7301.9010.30	SF Abfall, Einlage Ertragsüberschuss	8'072.69					
7301.9011.30	SF Abfall, Entnahme Aufwandüberschuss				7'250.00		26'946.91
74	Verbauungen	12'638.40	2'844.15	24'000.00	6'600.00	37'551.80	15'171.30
	Netto Aufwand		9'794.25		17'400.00		22'380.50
741	Gewässerverbauungen	12'638.40	2'844.15	24'000.00	6'600.00	37'551.80	15'171.30
	Netto Aufwand		9'794.25		17'400.00		22'380.50
7410	Gewässerverbauungen	12'638.40	2'844.15	24'000.00	6'600.00	37'551.80	15'171.30
	Netto Aufwand		9'794.25		17'400.00		22'380.50
7410.3010.00	Löhne	90.00				107.50	
7410.3053.00	AG-Beiträge Unfallversicherung	0.90				1.20	
7410.3142.00	Unterhalt	6'908.25		20'000.00		32'719.80	
7410.3161.00	Miete Geräte und Maschinen	145.00				308.00	
7410.3170.00	Spesensschädigungen	23.10				49.40	
7410.3300.20	Planmässige Abschreibungen	2'990.15		3'000.00		2'990.15	
7410.3910.00	Verrechnung z.G. Werkhof	2'481.00		1'000.00		1'375.75	
7410.4631.00	Kantonsbeitrag		2'844.15		6'600.00		15'171.30
75	Arten- und Landschaftsschutz	1'160.00		1'000.00		2'500.00	
	Netto Aufwand		1'160.00		1'000.00		2'500.00
750	Arten- und Landschaftsschutz	1'160.00		1'000.00		2'500.00	
	Netto Aufwand		1'160.00		1'000.00		2'500.00
7500	Arten- und Landschaftsschutz	1'160.00		1'000.00		2'500.00	
	Netto Aufwand		1'160.00		1'000.00		2'500.00
7500.3149.00	Unterhalt Naturschutz, Hecken	660.00		500.00			
7500.3637.01	Unterstützungsbeiträge	500.00		500.00		2'500.00	
76	Bekämpfung von Umweltverschmutzung					7'942.80	7'204.80
	Netto Aufwand						738.00
761	Luftreinhaltung und Klimaschutz					7'942.80	7'204.80
	Netto Aufwand						738.00

Erfolgsrechnung

Konto	Erfolgsrechnung Funktionale Gliederung ER	Rechnung 2023		Budget 2023		Rechnung 2022	
		Aufwand	Ertrag	Aufwand	Ertrag	Aufwand	Ertrag
7610	Luftreinhaltung und Klimaschutz Netto Aufwand					7'942.80	7'204.80 738.00
7610.3130.00	Ölfeuerungskontrollen					7'942.80	
7610.4260.00	Rückerstattungen Dritter						7'204.80
77	Übriger Umweltschutz Netto Aufwand	51'601.67	13'679.99 37'921.68	52'400.00	13'250.00 39'150.00	53'538.03	12'078.92 41'459.11
771	Friedhof und Bestattung Netto Aufwand	46'273.45	13'679.99 32'593.46	44'400.00	13'250.00 31'150.00	47'438.89	12'078.92 35'359.97
7710	Friedhof und Bestattung allgemein Netto Aufwand	46'273.45	13'679.99 32'593.46	44'400.00	13'250.00 31'150.00	47'438.89	12'078.92 35'359.97
7710.3101.00	Betriebs-, Verbrauchsmaterial	241.70		600.00		526.86	
7710.3120.00	Ver- und Entsorgung	3'952.10		3'000.00		2'514.60	
7710.3130.00	Entschädigungen Friedhofgärtner	16'034.00		16'000.00		16'236.00	
7710.3134.00	Sachversicherungen	484.46		450.00		445.46	
7710.3140.00	Unterhalt Grabfonds	4'510.00		5'000.00		4'305.00	
7710.3140.01	Unterhalt Friedhof	6'868.95		10'200.00		11'292.70	
7710.3144.00	Unterhalt Aufbahrungshalle	256.05		1'000.00		1'315.00	
7710.3199.00	Übriger Betriebsaufwand	3'187.30				589.20	
7710.3300.40	Planmässige Abschreibung Hochbauten VV	174.50		200.00		174.50	
7710.3612.01	Verrechnung z. G. Abfallentsorgung	753.90		700.00		753.90	
7710.3893.01	Einlage in SF Grabfonds	4'969.99		3'250.00		4'733.92	
7710.3910.00	Interne Verrechnung Dienstleistungen	4'840.50		4'000.00		4'551.75	
7710.4240.00	Grabplatzgebühren		4'200.00		5'000.00		3'040.00
7710.4240.01	Grabunterhaltgebühren (SF)		4'500.00		3'000.00		4'500.00
7710.4893.00	Entnahme aus SF Grabfonds		4'510.00		5'000.00		4'305.00
7710.4940.00	Verrechneter Aktivzins		469.99		250.00		233.92
779	Umweltschutz Netto Aufwand	5'328.22	5'328.22	8'000.00	8'000.00	6'099.14	6'099.14
7792	Hundetoiletten Netto Aufwand	5'328.22	5'328.22	8'000.00	8'000.00	6'099.14	6'099.14
7792.3101.01	Betriebs-, Verbrauchsmaterial	887.27		1'500.00		364.14	
7792.3170.00	Reisekosten und Spesen	228.20					

Erfolgsrechnung

Konto	Erfolgsrechnung Funktionale Gliederung ER	Rechnung 2023		Budget 2023		Rechnung 2022	
		Aufwand	Ertrag	Aufwand	Ertrag	Aufwand	Ertrag
7792.3910.01	Interne Verrechnung von Dienstleistungen	4'212.75		6'500.00		5'735.00	
79	Raumordnung Netto Aufwand	12'846.00	12'846.00	13'200.00	13'200.00	11'583.00	11'583.00
790	Raumordnung Netto Aufwand	12'846.00	12'846.00	13'200.00	13'200.00	11'583.00	11'583.00
7900	Raumordnung allgemein Netto Aufwand	4'965.00	4'965.00	5'000.00	5'000.00	4'965.00	4'965.00
7900.3320.90	Planmässige Abschreibungen	4'965.00		5'000.00		4'965.00	
7907	Regionalkonferenzen Netto Aufwand	7'881.00	7'881.00	8'200.00	8'200.00	6'618.00	6'618.00
7907.3634.00	Beitrag Regionalkonferenz	7'881.00		8'200.00		6'618.00	
8	Volkswirtschaft Netto Ertrag	5'255.30	91'692.57	9'850.00	55'000.00	8'116.50	98'728.72
81	Landwirtschaft Netto Aufwand	2'121.35	2'121.35	2'300.00	2'300.00	2'205.35	2'205.35
811	Verwaltung, Vollzug und Kontrolle Netto Aufwand	2'121.35	2'121.35	2'300.00	2'300.00	2'205.35	2'205.35
8110	Verwaltung, Vollzug und Kontrolle Netto Aufwand	2'121.35	2'121.35	2'300.00	2'300.00	2'205.35	2'205.35
8110.3010.00	Löhne	1'887.00		2'200.00		2'014.50	
8110.3053.00	AG-Beiträge Unfallversicherung	18.45				22.35	
8110.3170.00	Spesen	215.90		100.00		168.50	
82	Forstwirtschaft Netto Aufwand Netto Ertrag	2'765.60	3'066.70	7'050.00	3'000.00 4'050.00	5'911.15	11'522.15
820	Forstwirtschaft Netto Aufwand Netto Ertrag	2'765.60	3'066.70	7'050.00	3'000.00 4'050.00	5'911.15	11'522.15
		301.10				5'611.00	

Erfolgsrechnung

Konto	Erfolgsrechnung Funktionale Gliederung ER	Rechnung 2023		Budget 2023		Rechnung 2022	
		Aufwand	Ertrag	Aufwand	Ertrag	Aufwand	Ertrag
8200	Forstwirtschaft	2'765.60	3'066.70	7'050.00	3'000.00	5'911.15	11'522.15
	Netto Aufwand				4'050.00		
	Netto Ertrag	301.10				5'611.00	
8200.3010.00	Löhne	1'380.00		4'000.00		2'910.00	
8200.3053.00	AG-Beiträge Unfallversicherung	13.50		50.00		33.05	
8200.3130.00	Dienstleistungen Dritter					54.50	
8200.3161.00	Miete Geräte und Maschinen	1'321.50		3'000.00		2'863.00	
8200.3636.00	Mitglieder- und Jahresbeiträge	50.60				50.60	
8200.4250.00	Erlöse aus Holzverkäufen		3'066.70		3'000.00		11'522.15
87	Brennstoffe und Energie	368.35	88'625.87	500.00	52'000.00		87'206.57
	Netto Ertrag	88'257.52		51'500.00		87'206.57	
871	Elektrizität	368.35	88'625.87	500.00	52'000.00		87'206.57
	Netto Ertrag	88'257.52		51'500.00		87'206.57	
8710	Elektrizität allgemein	368.35	88'625.87	500.00	52'000.00		87'206.57
	Netto Ertrag	88'257.52		51'500.00		87'206.57	
8710.3120.00	Stromaufwand PV-Anlage			500.00			
8710.3149.00	Unterhalt übrige Sachanlagen	368.35					
8710.4120.00	Konzessionsgebühren		67'380.56		33'000.00		66'749.26
8710.4250.00	Stromverkauf		19'475.31		19'000.00		20'457.31
8710.4260.00	Rückerstattungen		1'770.00				
9	Finanzen und Steuern	883'089.32	3'822'117.20	442'250.00	3'418'400.00	464'586.69	3'336'193.40
	Netto Ertrag	2'939'027.88		2'976'150.00		2'871'606.71	
91	Steuern	36'322.80	2'702'945.65	23'200.00	2'450'700.00	27'273.40	2'409'904.15
	Netto Ertrag	2'666'622.85		2'427'500.00		2'382'630.75	
910	Steuern	36'322.80	2'702'945.65	23'200.00	2'450'700.00	27'273.40	2'409'904.15
	Netto Ertrag	2'666'622.85		2'427'500.00		2'382'630.75	
9100	Allgemeine Gemeindesteuern	34'062.25	2'441'317.20	23'000.00	2'145'700.00	26'879.85	2'065'835.45
	Netto Ertrag	2'407'254.95		2'122'700.00		2'038'955.60	
9100.3180.00	Wertberichtigungen auf Steuerguthaben	4'600.00				-1'800.00	
9100.3181.00	Forderungsverluste auf Gemeindesteuerguthaben	29'462.25		23'000.00		28'679.85	
9100.4000.00	Einkommenssteuern		1'953'330.80		1'790'000.00		1'725'719.00

Erfolgsrechnung

Konto	Erfolgsrechnung Funktionale Gliederung ER	Rechnung 2023		Budget 2023		Rechnung 2022	
		Aufwand	Ertrag	Aufwand	Ertrag	Aufwand	Ertrag
9100.4000.20	Nach- und Strafsteuern natürliche Personen		14'525.40				1'764.55
9100.4000.40	Steuerteilungen zu Gunsten Gemeinde NP		50'060.05		33'500.00		34'077.65
9100.4000.50	Steuerteilungen zu Lasten Gemeinde NP		-29'261.40		-46'000.00		-42'394.40
9100.4000.60	Pauschale Steueranrechnung NP		-44.10		-100.00		-83.70
9100.4001.00	Vermögenssteuern		183'955.20		166'500.00		166'912.20
9100.4001.40	Steuerteilungen Vermögen zu Gunsten Gemeinde		10'630.95		9'600.00		11'587.70
9100.4001.50	Steuerteilungen Vermögen NP zu Lasten Gemeinde		-12'117.45		-12'500.00		-12'127.15
9100.4002.00	Quellensteuern		41'882.55		21'500.00		14'816.45
9100.4002.10	Quellensteuern BGSA		285.40		150.00		372.05
9100.4010.00	Gewinnsteuern		233'744.75		166'000.00		115'555.00
9100.4010.40	Steuerteilungen JP zu Gunsten Gemeinde		12'622.25		20'500.00		36'179.65
9100.4010.50	Steuerteilungen JP zu Lasten Gde		-19'443.90		-13'500.00		-46.15
9100.4011.00	Kapitalsteuern		808.55		1'100.00		770.45
9100.4011.40	Steuerteilungen zu Gunsten Gemeinde JP		45.50		100.00		47.45
9100.4011.50	Steuerteilungen zu Lasten Gemeinde JP		-5.60		-150.00		
9100.4029.00	Eingang abgeschriebener Steuern		298.25		9'000.00		12'684.70
9101	Sondersteuern						
	Netto Ertrag	2'100.50	43'682.55		95'000.00		128'965.75
		41'582.05		95'000.00		128'965.75	
9101.3181.00	Forderungsverluste auf Sondersteuern	2'100.50					
9101.4022.00	Grundstückgewinnsteuern		-23'300.95		35'000.00		74'139.00
9101.4022.10	Sonderveranlagungen		66'983.50		60'000.00		54'826.75
9102	Liegenschaftssteuern						
	Netto Ertrag	160.05	203'445.90	200.00	198'000.00	393.55	200'702.95
		203'285.85		197'800.00		200'309.40	
9102.3181.00	Forderungsverluste auf Liegenschaftssteuern	160.05		200.00		393.55	
9102.4021.00	Liegenschaftssteuern		203'445.90		198'000.00		200'702.95
9103	Hundetaxe						
	Netto Ertrag		14'500.00		12'000.00		14'400.00
		14'500.00		12'000.00		14'400.00	
9103.4033.00	Hundetaxen		14'500.00		12'000.00		14'400.00
93	Finanz- und Lastenausgleich						
	Netto Ertrag	214'345.00	783'961.00	210'000.00	712'800.00	210'981.00	639'935.00
		569'616.00		502'800.00		428'954.00	
930	Finanz- und Lastenausgleich						
	Netto Ertrag	214'345.00	783'961.00	210'000.00	712'800.00	210'981.00	639'935.00
		569'616.00		502'800.00		428'954.00	

Erfolgsrechnung

Konto	Erfolgsrechnung Funktionale Gliederung ER	Rechnung 2023		Budget 2023		Rechnung 2022	
		Aufwand	Ertrag	Aufwand	Ertrag	Aufwand	Ertrag
9300	Finanz- und Lastenausgleich	214'345.00	783'961.00	210'000.00	712'800.00	210'981.00	639'935.00
	Netto Ertrag	569'616.00		502'800.00		428'954.00	
9300.3621.60	Neue Aufgabenteilung Filag	214'345.00		210'000.00		210'981.00	
9300.4621.50	Mindestausstattung		237'456.00		195'000.00		152'820.00
9300.4621.60	Geografisch-topografischer Zuschuss		137'019.00		139'900.00		139'939.00
9300.4621.61	Soziodemografischer Zuschuss		11'684.00		10'900.00		10'933.00
9300.4622.70	Disparitätenabbau		397'802.00		367'000.00		336'243.00
95	Ertragsanteile, übrige		133'062.05		10'200.00		14'270.50
	Netto Ertrag	133'062.05		10'200.00		14'270.50	
950	Ertragsanteile, übrige		133'062.05		10'200.00		14'270.50
	Netto Ertrag	133'062.05		10'200.00		14'270.50	
9500	Ertragsanteile, übrige		133'062.05		10'200.00		14'270.50
	Netto Ertrag	133'062.05		10'200.00		14'270.50	
9500.4024.00	Erbschafts- und Schenkungssteuern		122'112.60				4'158.90
9500.4600.00	Anteil an Bundeserträgen		10'949.45		10'200.00		10'111.60
96	Vermögens- und Schuldenverwaltung	153'185.44	179'193.95	128'200.00	135'000.00	145'482.69	152'835.32
	Netto Ertrag	26'008.51		6'800.00		7'352.63	
961	Zinsen	27'780.95	52'623.35	15'800.00	37'500.00	15'845.70	34'788.37
	Netto Ertrag	24'842.40		21'700.00		18'942.67	
9610	Zinsen	27'780.95	52'623.35	15'800.00	37'500.00	15'845.70	34'788.37
	Netto Ertrag	24'842.40		21'700.00		18'942.67	
9610.3181.00	Abschreibungen Verzugszins Steuern	625.80		850.00		525.80	
9610.3401.00	Zinsen auf kurzfristigen Schulden	1'078.60		2'000.00			
9610.3406.00	Zinsen auf mittel- und langfristigen Schulden	3'300.00		5'800.00		3'300.00	
9610.3409.00	Interne Verrechnung Zins SF Wasserversorgung	6'552.51		3'300.00		3'389.52	
9610.3409.01	Interne Verrechnung Zins SF Abwasserentsorgung	13'868.20		1'700.00		6'306.67	
9610.3409.02	Interne Verrechnung Zins SF Abfall	499.65		400.00		317.19	
9610.3499.00	Vergütungszinsen Steuern	1'386.20		1'500.00		1'772.60	
9610.3940.00	Interne Verrechnung von kalk. Zinsen und Finanzaufwand	469.99		250.00		233.92	
9610.4400.00	Zinsen flüssige Mittel		21.35				1.35
9610.4401.00	Verzugszinsen Steuern		11'001.70		8'000.00		5'177.90
9610.4401.01	Zinsen auf kurzfristigen Guthaben		199.30				12.30

Erfolgsrechnung

Konto	Erfolgsrechnung Funktionale Gliederung ER	Rechnung 2023		Budget 2023		Rechnung 2022	
		Aufwand	Ertrag	Aufwand	Ertrag	Aufwand	Ertrag
9610.4407.00	Zinsen auf Anlagen des Finanzvermögens		7'999.16		8'500.00		8'676.25
9610.4409.00	Interne Verrechnung Zins SF Liegenschaften FV		24'784.80		12'400.00		12'392.40
9610.4409.03	Verrechnete Passivzinsen Feuerwehr		117.04		100.00		28.17
9610.4451.00	Erträge aus Beteiligungen des Verwaltungsvermögens		8'500.00		8'500.00		8'500.00
963	Liegenschaften des Finanzvermögens	121'787.74	106'945.60	108'400.00	97'500.00	90'096.24	116'856.95
	Netto Aufwand		14'842.14		10'900.00		
	Netto Ertrag					26'760.71	
9630	Liegenschaften des Finanzvermögens	55'442.10	37'459.20	43'000.00	35'200.00	22'547.93	38'872.90
	Netto Aufwand		17'982.90		7'800.00		
	Netto Ertrag					16'324.97	
9630.3409.00	Interne Verrechnung, Zins Liegenschaften FV	9'984.80		5'000.00		4'992.40	
9630.3430.00	Baulicher Unterhalt Liegenschaft FV	31'043.20		25'000.00		4'903.08	
9630.3431.00	Nicht baulicher Unterhalt Liegenschaft FV	381.80		3'000.00			
9630.3439.00	übr. Liegenschaftsaufwand	2'306.75		2'500.00		2'429.75	
9630.3439.01	Ver- und Entsorgung	7'571.30		7'500.00		8'109.95	
9630.3910.00	Interne Verrechnung Dienstleistungen	4'154.25				2'112.75	
9630.4430.00	Miet- und Pachtzinse LG FV		26'880.55		28'200.00		28'140.00
9630.4439.00	Übriger Liegenschaftenertrag LG FV (Nebenkosten)		10'578.65		7'000.00		9'895.35
9630.4930.00	Interne Verrechnung Betriebskosten						837.55
9631	Dorfstrasse 7 (Löwen / Ementalerhof)	66'345.64	69'486.40	65'400.00	62'300.00	67'548.31	77'984.05
	Netto Aufwand				3'100.00		
	Netto Ertrag		3'140.76			10'435.74	
9631.3000.00	Löhne, Tag- und Sitzungsgelder	1'575.00		4'000.00		572.50	
9631.3409.00	Interne Verrechnung Zins	14'800.00		7'400.00		7'400.00	
9631.3430.00	Baulicher Unterhalt Liegenschaft	3'642.65		5'000.00		9'148.65	
9631.3431.00	Nicht baulicher Unterhalt	287.05		5'000.00		2'402.70	
9631.3439.00	Übriger Liegenschaftsaufwand	12'097.29		17'000.00		12'396.96	
9631.3439.01	Ver- und Entsorgung	25'335.15		22'000.00		27'016.00	
9631.3910.00	Interne Verrechnung Dienstleistungen	8'608.50		5'000.00		8'611.50	
9631.4430.00	Miet- und Pachtzinse		63'241.55		57'000.00		59'047.40
9631.4439.00	Übriger Liegenschaftsertrag		6'244.85		5'300.00		18'936.65
969	Finanzvermögen	3'616.75	19'625.00	4'000.00		39'540.75	1'190.00
	Netto Aufwand				4'000.00		38'350.75
	Netto Ertrag		16'008.25				

Erfolgsrechnung

Konto	Erfolgsrechnung Funktionale Gliederung ER	Rechnung 2023		Budget 2023		Rechnung 2022	
		Aufwand	Ertrag	Aufwand	Ertrag	Aufwand	Ertrag
9690	Finanzvermögen	3'616.75	19'625.00	4'000.00		39'540.75	1'190.00
	Netto Aufwand				4'000.00		
	Netto Ertrag	16'008.25					38'350.75
9690.3130.00	Kosten Wertschriftenverwaltung	1'310.55		2'000.00		2'347.05	
9690.3180.00	Wertberichtigungen auf Forderungen	-100.00				-1'300.00	
9690.3181.00	Forderungsverluste	2'406.20		2'000.00		633.70	
9690.3440.00	Wertberichtigungen Finanzanlagen FV					37'860.00	
9690.4440.00	Buchgewinne auf Anlagen FV		19'625.00				1'190.00
97	Rückverteilungen		384.95		200.00		514.60
	Netto Ertrag	384.95		200.00		514.60	
971	Rückverteilungen aus CO2-Abgabe		384.95		200.00		514.60
	Netto Ertrag	384.95		200.00		514.60	
9710	Rückverteilungen aus CO2-Abgabe		384.95		200.00		514.60
	Netto Ertrag	384.95		200.00		514.60	
9710.4699.00	Rückverteilung aus CO2-Abgaben		384.95		200.00		514.60
99	Nicht aufgeteilte Posten	479'236.08	22'569.60	80'850.00	109'500.00	80'849.60	118'733.83
	Netto Aufwand		456'666.48				
	Netto Ertrag			28'650.00		37'884.23	
990	Nicht aufgeteilte Posten	182'244.55		80'850.00		80'849.60	
	Netto Aufwand		182'244.55		80'850.00		80'849.60
9900	Nicht aufgeteilte Posten	101'394.95					
	Netto Aufwand		101'394.95				
9900.3894.00	Einlagen in finanzpolitische Reserve	101'394.95					
9901	Abschreibung best. VV	80'849.60		80'850.00		80'849.60	
	Netto Aufwand		80'849.60		80'850.00		80'849.60
9901.3300.90	Planmässige Abschreibungen übrige Sachanlagen VV	80'849.60		80'850.00		80'849.60	
995	Neutrale Aufwendungen und Erträge		22'569.60		22'550.00		60'429.60
	Netto Ertrag	22'569.60		22'550.00		60'429.60	
9950	Neutrale Aufwendungen und Erträge		22'569.60		22'550.00		60'429.60

Erfolgsrechnung

Konto	Erfolgsrechnung Funktionale Gliederung ER	Rechnung 2023		Budget 2023		Rechnung 2022	
		Aufwand	Ertrag	Aufwand	Ertrag	Aufwand	Ertrag
	Netto Ertrag	22'569.60		22'550.00		60'429.60	
9950.4896.00	Entnahme Neubewertungsreserve		22'569.60		22'550.00		22'569.60
9950.4896.01	Entnahme Schwankungsreserve						37'860.00
999	Abschluss	296'991.53			86'950.00		58'304.23
	Netto Aufwand		296'991.53				
	Netto Ertrag			86'950.00		58'304.23	
9990	Abschluss	296'991.53			86'950.00		58'304.23
	Netto Aufwand		296'991.53				
	Netto Ertrag			86'950.00		58'304.23	
9990.9000.00	Ertragsüberschuss	296'991.53					
9990.9001.00	Aufwandüberschuss				86'950.00		58'304.23

Erfolgsrechnung Sachgruppe

Konto	Erfolgsrechnung Artengliederung ER	Rechnung 2023		Budget 2023		Rechnung 2022	
		Aufwand	Ertrag	Aufwand	Ertrag	Aufwand	Ertrag
	Total	5'361'855.65	5'361'855.65	4'951'150.00	4'951'150.00	5'122'310.11	5'122'310.11
3	Aufwand	5'046'748.54		4'951'150.00		5'110'733.02	
30	Personalaufwand	606'116.66		633'100.00		573'924.03	
300	Behörden und Kommissionen	53'780.00		64'000.00		54'316.25	
3000	Löhne, Tag- u. Sitzungsgelder	53'780.00		64'000.00		54'316.25	
301	Löhne des Verwaltungs- und Betriebspersonals	473'805.65		481'200.00		450'140.95	
3010	Löhne des Verwaltungs- und Betriebspersonals	473'805.65		481'200.00		450'140.95	
305	Arbeitgeberbeiträge	68'148.95		70'700.00		58'994.95	
3050	AG-Beiträge AHV, IV, EO, ALV, Verwaltungskosten	32'146.45		34'500.00		29'206.10	
3052	AG-Beiträge an Pensionskassen	20'463.40		19'950.00		16'314.90	
3053	AG-Beiträge an Unfallversicherungen	5'807.70		6'750.00		5'388.40	
3054	AG-Beiträge an Familienausgleichskasse	7'341.25		7'800.00		6'669.65	
3055	AG-Beiträge an Krankentaggeldversicherungen	2'390.15		1'700.00		1'415.90	
309	Übriger Personalaufwand	10'382.06		17'200.00		10'471.88	
3090	Aus- und Weiterbildung des Personals	4'680.30		15'200.00		5'610.85	
3091	Personalwerbung	3'642.95		1'000.00		2'736.45	
3099	Übriger Personalaufwand	2'058.81		1'000.00		2'124.58	
31	Sach- und übriger Betriebsaufwand	1'071'202.30		1'209'100.00		1'213'569.04	
310	Material- und Warenaufwand	68'348.44		98'700.00		108'002.41	
3100	Büromaterial	2'435.60		3'500.00		3'672.35	
3101	Betriebs-, Verbrauchsmaterial	25'443.96		21'700.00		29'382.81	
3102	Drucksachen, Publikationen	19'932.40		20'500.00		19'117.60	
3103	Fachliteratur, Zeitschriften					196.05	
3104	Lehrmittel	20'536.48		20'500.00		17'272.10	
3105	Lebensmittel			500.00			
3109	Übriger Material- und Warenaufwand			32'000.00		38'361.50	
311	Nicht aktivierbare Anlagen	35'818.45		52'000.00		42'231.15	
3110	Büromöbel und -geräte	518.40		2'000.00		2'691.50	
3111	Maschinen, Geräte, Fahrzeuge	31'794.40		43'500.00		36'467.10	
3112	Kleider, Wäsche, Vorhänge	3'153.65		3'000.00		1'125.30	
3113	Hardware	40.20		2'000.00		1'614.15	
3118	Immateriellen Anlagen	269.90		500.00			

Erfolgsrechnung Sachgruppe

Konto	Erfolgsrechnung Artengliederung ER	Rechnung 2023		Budget 2023		Rechnung 2022	
		Aufwand	Ertrag	Aufwand	Ertrag	Aufwand	Ertrag
3119	Übrige nicht aktivierbaren Anlagen	41.90		1'000.00		333.10	
312	Ver- und Entsorgung Liegenschaften VV	113'882.50		134'550.00		120'833.55	
3120	Ver- und Entsorgung Liegenschaften VV	113'882.50		134'550.00		120'833.55	
313	Dienstleistungen und Honorare	505'377.37		427'850.00		442'901.81	
3130	Dienstleistungen Dritter	268'663.07		159'500.00		149'388.94	
3132	Honorare ext. Berater, Gutachter u. Fachexperten	182'729.20		220'700.00		244'576.00	
3133	Informatik-Nutzungsaufwand	19'598.30		13'750.00		13'974.75	
3134	Sachversicherungsprämien	27'399.95		25'600.00		26'227.32	
3136	Honorare privatärztlicher Tätigkeit	3'589.80		5'000.00		5'584.65	
3137	Steuern und Abgaben	3'397.05		3'300.00		3'150.15	
314	Baulicher und betrieblicher Unterhalt	198'177.66		261'350.00		301'383.41	
3140	Unterhalt an Grundstücken	24'181.00		30'200.00		18'743.10	
3141	Unterhalt Strassen / Verkehrswege	99'829.10		95'200.00		102'081.05	
3142	Unterhalt Wasserbau	6'908.25		20'000.00		32'719.80	
3143	Unterhalt übrige Tiefbauten	30'581.71		70'500.00		91'873.55	
3144	Unterhalt Hochbauten, Gebäude	25'544.05		38'950.00		43'286.66	
3149	Unterhalt übrige Sachanlagen	11'133.55		6'500.00		12'679.25	
315	Unterhalt Mobilien und immaterielle Anlagen	66'044.51		74'600.00		84'461.04	
3150	Unterhalt Büromöbel und - eräte	364.40		1'000.00		30.65	
3151	Unterhalt Fahrzeuge, Maschinen Geräte etc.	20'028.16		22'300.00		32'068.69	
3153	Informatik-Unterhalt (Hardware)	1'108.90		2'000.00		1'160.35	
3158	Unterhalt immaterielle Anlagen	44'543.05		49'300.00		51'201.35	
316	Mieten, Leasing, Pachten, Benützungsgebühren	8'157.62		100'750.00		46'659.91	
3160	Miete und Pacht Liegenschaften	1'874.27		1'850.00		3'036.36	
3161	Mieten, Benützungskosten Anlagen	6'283.35		98'900.00		43'623.55	
317	Spesenentschädigungen	19'801.09		20'850.00		18'851.15	
3170	Reisekosten und Spesen	8'763.14		9'850.00		8'414.70	
3171	Exkursionen, Schulreisen und Lager	11'037.95		11'000.00		10'436.45	
318	Wertberichtigungen auf Forderungen	30'760.47		28'550.00		34'793.75	
3180	Wertberichtigungen auf Forderungen	-6'700.00				2'200.00	
3181	Tatsächliche Forderungsverluste	37'460.47		28'550.00		32'593.75	
319	Verschiedener Betriebsaufwand	24'834.19		9'900.00		13'450.86	
3199	Übriger Betriebsaufwand	24'834.19		9'900.00		13'450.86	

Erfolgsrechnung Sachgruppe

Konto	Erfolgsrechnung Artengliederung ER	Rechnung 2023		Budget 2023		Rechnung 2022	
		Aufwand	Ertrag	Aufwand	Ertrag	Aufwand	Ertrag
33	Abschreibungen Verwaltungsvermögen	188'876.20		209'500.00		165'895.10	
330	Sachanlagen VV	153'446.55		167'450.00		140'988.70	
3300	Planmässige Abschreibungen Sachanlagen	153'446.55		167'450.00		140'988.70	
332	Abschreibungen Immaterielle Anlagen	35'429.65		42'050.00		24'906.40	
3320	Planmässige Abschreibungen immaterielle Anlagen	35'429.65		42'050.00		24'906.40	
34	Finanzaufwand	134'252.19		114'200.00		131'773.64	
340	Zinsaufwand	50'200.80		25'700.00		25'733.95	
3401	Verzinsung kurzfristige Finanzverbindlichkeiten	1'078.60		2'000.00			
3406	Verzinsung langfristige Finanzverbindlichkeiten	3'300.00		5'800.00		3'300.00	
3409	Übrige Passivzinsen	45'822.20		17'900.00		22'433.95	
343	Liegenschaftenaufwand Finanzvermögen	82'665.19		87'000.00		66'407.09	
3430	Baulicher Unterhalt Liegenschaften FV	34'685.85		30'000.00		14'051.73	
3431	Nicht baulicher Unterhalt Liegenschaften FV	668.85		8'000.00		2'402.70	
3439	Übriger Liegenschaftsaufwand FV	47'310.49		49'000.00		49'952.66	
344	Wertberichtigungen Anlagen FV					37'860.00	
3440	Wertberichtigungen Finanzanlagen FV					37'860.00	
349	Verschiedener Finanzaufwand	1'386.20		1'500.00		1'772.60	
3499	Übriger Finanzaufwand	1'386.20		1'500.00		1'772.60	
35	Einlagen in Fonds und Spezialfinanzierungen	314'904.50		282'600.00		501'102.20	
351	Einlagen Fonds u. Spezial-	314'904.50		282'600.00		501'102.20	
3510	Einlagen in Spezialfinanzierungen EK	314'904.50		282'600.00		501'102.20	
36	Transferaufwand	2'555'051.90		2'438'150.00		2'451'393.62	
361	Entschädigungen an Gemeinwesen	1'608'422.25		1'500'000.00		1'559'165.92	
3611	Entschädigungen an Kantone	1'096'835.95		1'057'700.00		1'132'809.73	
3612	Entsch. an Gemeinden u.	511'586.30		442'300.00		426'356.19	
362	Finanz- und Lastenausgleich	214'345.00		210'000.00		210'981.00	
3621	Abgabe Finanz- und Lastenausgleich	214'345.00		210'000.00		210'981.00	

Erfolgsrechnung Sachgruppe

Konto	Erfolgsrechnung Artengliederung ER	Rechnung 2023		Budget 2023		Rechnung 2022	
		Aufwand	Ertrag	Aufwand	Ertrag	Aufwand	Ertrag
363	Beiträge an Gemeinwesen und Dritte	727'409.65		723'250.00		676'371.70	
3631	Beiträge an Kantone	372'855.00		383'050.00		364'158.00	
3632	Beiträge an Gemeinden und Zweckverbände	123'162.35		134'600.00		123'167.55	
3634	Beiträge an öffentliche Unternehmungen	9'919.55		10'400.00		8'656.55	
3635	Beiträge an private Unternehmungen	189'216.45		164'300.00		149'398.65	
3636	Beiträge an priv. Organisationen ohne Erwerbszweck	30'916.80		29'800.00		27'711.45	
3637	Beiträge an private Haushalte	1'339.50		1'100.00		3'279.50	
366	Abschreibungen Investitionsbeiträge	4'875.00		4'900.00		4'875.00	
3660	Planmässige Abschreibung Investitionsbeiträge	4'875.00		4'900.00		4'875.00	
38	Ausserordentlicher Aufwand	106'364.94		3'250.00		4'733.92	
389	Einlagen in das Eigenkapital	106'364.94		3'250.00		4'733.92	
3893	Einlagen in Vorfinanzierungen des EK	4'969.99		3'250.00		4'733.92	
3894	Einlagen in finanzpolitische Reserven	101'394.95					
39	Interne Verrechnungen	69'979.85		61'250.00		68'341.47	
391	Dienstleistungen	69'509.86		61'000.00		67'270.00	
3910	Interne Verrechnung von Dienstleistungen	69'509.86		61'000.00		67'270.00	
393	Betriebs- und Verwaltungskosten					837.55	
3930	Interne Verrechnung von Betriebs- und Verwaltungskosten					837.55	
394	Zinsen und Finanzaufwand	469.99		250.00		233.92	
3940	Interne Verrechnung von Zinsen und Finanzaufwand	469.99		250.00		233.92	
4	Ertrag		5'318'965.67		4'796'750.00		4'995'684.45
40	Fiskalertrag		2'825'058.25		2'450'700.00		2'414'063.05
400	Direkte Steuern natürliche Personen		2'213'247.40		1'962'650.00		1'900'644.35
4000	Einkommens-, Vermögenssteuern natürliche Personen		1'988'610.75		1'777'400.00		1'719'083.10
4001	Vermögenssteuern natürliche Personen		182'468.70		163'600.00		166'372.75
4002	Quellensteuern natürliche Personen		42'167.95		21'650.00		15'188.50
401	Direkte Steuern juristische Personen		227'771.55		174'050.00		152'506.40
4010	Gewinn- und Kapitalsteuern juristische Personen		226'923.10		173'000.00		151'688.50
4011	Kapitalsteuern juristische Personen		848.45		1'050.00		817.90

Erfolgsrechnung Sachgruppe

Konto	Erfolgsrechnung Artengliederung ER	Rechnung 2023		Budget 2023		Rechnung 2022	
		Aufwand	Ertrag	Aufwand	Ertrag	Aufwand	Ertrag
402	Übrige Direkte Steuern		369'539.30		302'000.00		346'512.30
4021	Grundsteuern		203'445.90		198'000.00		200'702.95
4022	Vermögensgewinnsteuern		43'682.55		95'000.00		128'965.75
4024	Erbschafts- und Schenkungssteuern		122'112.60				4'158.90
4029	Abgeschriebene Steuern		298.25		9'000.00		12'684.70
403	Besitz- und Aufwandsteuern		14'500.00		12'000.00		14'400.00
4033	Hunde- und Reittiersteuern		14'500.00		12'000.00		14'400.00
41	Regalien und Konzessionen		67'380.56		33'000.00		66'749.26
412	Konzessionen		67'380.56		33'000.00		66'749.26
4120	Konzessionen		67'380.56		33'000.00		66'749.26
42	Entgelte		761'494.50		750'850.00		1'009'134.79
420	Ersatzabgaben		73'469.05		61'000.00		63'226.15
4200	Ersatzabgaben		73'469.05		61'000.00		63'226.15
421	Gebühren für Amtshandlungen		29'151.55		33'500.00		22'746.27
4210	Gebühren für Amtshandlungen		29'151.55		33'500.00		22'746.27
424	Benützungsgebühren und Dienstleistungen		593'172.64		590'350.00		838'639.86
4240	Benützungsgebühren und Dienstleistungen		593'172.64		590'350.00		838'639.86
425	Erlös aus Verkäufen		22'542.01		22'000.00		31'979.46
4250	Verkäufe		22'542.01		22'000.00		31'979.46
426	Rückerstattungen und Kostenbeteiligungen		43'159.25		44'000.00		52'543.05
4260	Rückerstattungen und Kostenbeteiligungen Dritter		43'159.25		44'000.00		52'543.05
44	Finanzertrag		218'377.31		156'750.00		179'324.15
440	Zinsertrag		65'043.71		34'400.00		36'301.75
4400	Zinsen flüssige Mittel		21.35				1.35
4401	Zinsen Forderungen und Kontokorrente		11'201.00		8'000.00		5'190.20
4407	Zinsen langfristige Finanzanlagen		7'999.16		8'500.00		8'676.25
4409	Übrige Zinsen von Finanzvermögen		45'822.20		17'900.00		22'433.95
443	Liegenschaftenertrag FV		106'945.60		97'500.00		116'019.40
4430	Pacht- und Mietzinse Liegenschaften FV		90'122.10		85'200.00		87'187.40

Erfolgsrechnung Sachgruppe

Konto	Erfolgsrechnung Artengliederung ER	Rechnung 2023		Budget 2023		Rechnung 2022	
		Aufwand	Ertrag	Aufwand	Ertrag	Aufwand	Ertrag
4439	Übriger Liegenschaftenertrag FV		16'823.50		12'300.00		28'832.00
444	Wertberichtigungen Anlagen FV		19'625.00				1'190.00
4440	Marktwertanpassungen Wertschriften		19'625.00				1'190.00
445	Finanzertrag aus Darlehen und Beteiligungen des VV		8'633.00		8'600.00		8'633.00
4451	Erträge aus Beteiligungen VV		8'633.00		8'600.00		8'633.00
447	Liegenschaftenertrag VV		18'130.00		16'250.00		17'180.00
4470	Pacht- und Mietzinse Liegenschaften VV		11'220.00		10'900.00		11'020.00
4472	Vergütung für Benützungen Liegenschaften VV		6'550.00		5'000.00		5'800.00
4479	Übrige Erträge Liegenschaften VV		360.00		350.00		360.00
45	Entnahmen aus Fonds und Spezialfinanzierungen		74'658.28		118'850.00		61'685.68
451	Entnahmen aus Fonds und Spezialfinanzierungen im Eigenkapital		74'658.28		118'850.00		61'685.68
4510	Entnahmen aus Spezialfinanzierungen des EK		74'658.28		118'850.00		61'685.68
46	Transferertrag		1'274'937.32		1'197'800.00		1'131'651.45
460	Ertragsanteile		10'949.45		10'200.00		10'111.60
4600	Anteil an Bundeserträgen		10'949.45		10'200.00		10'111.60
461	Entschädigungen von Gemeinwesen		466'559.37		456'700.00		461'176.87
4610	Entschädigungen vom Bund		54'765.50		50'000.00		48'635.30
4611	Entschädigungen von Kantonen		343'185.42		357'200.00		348'843.78
4612	Entschädigungen von Gemeinden und Zweckverbänden		68'608.45		49'500.00		63'697.79
462	Finanz- und Lastenausgleich		783'961.00		712'800.00		639'935.00
4621	Beitrag Finanz- und Lastenausgleich		386'159.00		345'800.00		303'692.00
4622	Beitrag Finanz- und Lastenausgleich		397'802.00		367'000.00		336'243.00
463	Beiträge von Gemeinwesen und Dritten		13'082.55		17'900.00		19'913.38
4631	Beiträge von Kantonen		13'082.55		17'900.00		27'971.55
4632	Beiträge von Gemeinden und Zweckverbänden						-8'058.17
469	Verschiedener Transferertrag		384.95		200.00		514.60
4699	Rückverteilungen		384.95		200.00		514.60
48	Ausserordentlicher Ertrag		27'079.60		27'550.00		64'734.60

Erfolgsrechnung Sachgruppe

Konto	Erfolgsrechnung Artengliederung ER	Rechnung 2023		Budget 2023		Rechnung 2022	
		Aufwand	Ertrag	Aufwand	Ertrag	Aufwand	Ertrag
489	Entnahmen aus dem Eigenkapital		27'079.60		27'550.00		64'734.60
4893	Entnahmen aus Vorfinanzierungen des EK		4'510.00		5'000.00		4'305.00
4896	Entnahmen aus Neubewertungsreserven		22'569.60		22'550.00		60'429.60
49	Interne Verrechnungen		69'979.85		61'250.00		68'341.47
491	Dienstleistungen		69'509.86		61'000.00		67'270.00
4910	Interne Verrechnung von Dienstleistungen		69'509.86		61'000.00		67'270.00
493	Betriebs- und Verwaltungskosten						837.55
4930	Interne Verrechnung von Betriebs- und Verwaltungskosten						837.55
494	Interne Verrechnung Zinsen und Finanzaufwand		469.99		250.00		233.92
4940	Interne Verrechnung von Zinsen und Finanzaufwand		469.99		250.00		233.92
9	Abschlusskonten	315'107.11	42'889.98	154'400.00		11'577.09	126'625.66
90	Abschluss Erfolgsrechnung	315'107.11	42'889.98	154'400.00		11'577.09	126'625.66
900	Abschluss Erfolgsrechnung (allgemeiner Haushalt)	296'991.53		86'950.00			58'304.23
9000	Ertragsüberschuss	296'991.53					
9001	Aufwandüberschuss			86'950.00			58'304.23
901	Abschluss Spezialfinanzierung und Fonds im EK	18'115.58	42'889.98	67'450.00		11'577.09	68'321.43
9010	Abschluss Fonds im EK, Ertragsüberschuss	18'115.58				11'577.09	
9011	Abschluss Fonds im EK, Aufwandüberschuss		42'889.98	67'450.00			68'321.43

Investitionsrechnung

Konto	Investitionsrechnung Funktionale Gliederung IR	Rechnung 2023		Budget 2023		Rechnung 2022	
		Ausgaben	Einnahmen	Ausgaben	Einnahmen	Ausgaben	Einnahmen
	Total	1'482'562.52	1'482'562.52	2'957'500.00	2'957'500.00	404'549.90	404'549.90
2	Bildung	79'030.80	7'570.00	60'000.00			
	Netto Ausgaben		71'460.80		60'000.00		
21	Obligatorische Schule	79'030.80	7'570.00	60'000.00			
	Netto Ausgaben		71'460.80		60'000.00		
212	Primarstufe	52'616.50		60'000.00			
	Netto Ausgaben		52'616.50		60'000.00		
2120	Primarstufe	52'616.50		60'000.00			
	Netto Ausgaben		52'616.50		60'000.00		
2120.5200.03	Ersatz ICT-Anlage						
		52'616.50		60'000.00			
217	Schulliegenschaften	26'414.30	7'570.00				
	Netto Ausgaben		18'844.30				
2170	Schulliegenschaften	26'414.30	7'570.00				
	Netto Ausgaben		18'844.30				
2170.5090.02	Sportplatz; Beleuchtung						
		26'414.30					
2170.6310.02	Inv.beiträge Kanton Sportplatz Beleuchtung						
			7'570.00				
6	Verkehr und Nachrichtenübermittlung	541'050.30	336'900.00	875'000.00	528'500.00	94'615.50	34'422.55
	Netto Ausgaben		204'150.30		346'500.00		60'192.95
61	Strassenverkehr	541'050.30	336'900.00	875'000.00	528'500.00	94'615.50	34'422.55
	Netto Ausgaben		204'150.30		346'500.00		60'192.95
615	Gemeindestrassen	541'050.30	336'900.00	875'000.00	528'500.00	94'615.50	34'422.55
	Netto Ausgaben		204'150.30		346'500.00		60'192.95
6150	Gemeindestrassen	541'050.30	336'900.00	875'000.00	528'500.00	94'615.50	34'422.55
	Netto Ausgaben		204'150.30		346'500.00		60'192.95
6150.5010.04	Nachhaltige Sanierung von öffentlichen Strassen 2016 - 2024 Abschnitt Schweikhof					28'675.20	
6150.5010.06	Nachhaltige Sanierung von öffentlichen Strassen 2016 - 2024 Abschnitt Junkholz, Juch, Schlatt				600'000.00	15'386.25	
		533'169.35					
6150.5010.07	Nachhaltige Sanierung von öffentlichen Strassen 2016 - 2024 Abschnitt Heiligenland					5'366.15	
6150.5010.12	Strassensanierung Zufahrt Sack 2				250'000.00	45'187.90	
		7'880.95					

Investitionsrechnung

Konto	Investitionsrechnung Funktionale Gliederung IR	Rechnung 2023		Budget 2023		Rechnung 2022	
		Ausgaben	Einnahmen	Ausgaben	Einnahmen	Ausgaben	Einnahmen
6150.5010.13	Fussweg Herbrig			25'000.00			
6150.6300.04	Inv.Beiträge Bund Schweikhof						-1'000.00
6150.6300.06	Inv.Beiträge Bund Junkholz, Juch, Schlatt		160'300.00		180'000.00		5'100.00
6150.6300.07	Inv.Beiträge Bund Heiligenland		2'300.00		75'000.00		8'200.00
6150.6310.04	Inv.beiträge Kanton Schweikhof						-600.00
6150.6310.06	Inv.beiträge Kanton Junkholz, Juch, Schlatt		144'200.00		162'000.00		4'800.00
6150.6310.07	Inv.beiträge Kanton Heiligenland		2'100.00		67'500.00		7'300.00
6150.6370.04	Grundeigentümerbeiträge Schweikhof						2'900.00
6150.6370.06	Grundeigentümerbeiträge Junkholz, Juch, Schlatt		27'600.00		31'000.00		900.00
6150.6370.07	Grundeigentümerbeiträge Heiligenland		400.00		13'000.00		1'400.00
6150.6370.12	Grundeigentümerbeiträge Zufahrt Sack 2						5'422.55
7	Umweltschutz und Raumordnung	512'938.52	5'072.90	1'343'000.00	151'000.00	253'227.75	22'284.10
	Netto Ausgaben		507'865.62		1'192'000.00		230'943.65
71	Wasserversorgung	464'208.37	5'072.90	1'066'000.00	85'000.00	249'779.45	22'284.10
	Netto Ausgaben		459'135.47		981'000.00		227'495.35
710	Wasserversorgung	464'208.37	5'072.90	1'066'000.00	85'000.00	249'779.45	22'284.10
	Netto Ausgaben		459'135.47		981'000.00		227'495.35
7101	Wasserversorgung [Gemeindebetrieb]	464'208.37	5'072.90	1'066'000.00	85'000.00	249'779.45	22'284.10
	Netto Ausgaben		459'135.47		981'000.00		227'495.35
7101.5031.03	Revision Wasserversorgungsplan (GWP)	8'600.65		14'000.00		40'227.90	
7101.5031.08	Sackgraben - Junkholz; Sanierung Wasserleitung	303'544.91		620'000.00		132'118.70	
7101.5031.09	Steuerung inkl. Messschächte; Ersatz	108'547.98		230'000.00			
7101.5031.10	Heiligenland; Ersatz DWL	10'939.80		122'000.00		1'077.70	
7101.5031.11	Bannholz; Sanierung Wasserleitung	100.00				76'355.15	
7101.5031.12	Quelle Sack; Erschliessung			30'000.00			
7101.5031.13	PW Sackgraben; Ausbau			50'000.00			
7101.5031.14	Messschacht Otterbach; Wasseruhr Ersatz	32'475.03					
7101.6310.08	Inv.beiträge Kanton Sackgraben-Junkholz				24'000.00		19'498.60
7101.6310.09	Inv.beiträge Kanton Steuerung WV; Ergänzung				46'000.00		
7101.6310.11	Inv.beiträge Kanton Bannholz; San. Wasserleitung						2'785.50
7101.6310.12	Inv.beiträge Kanton Quelle Sack; Erschliessung				15'000.00		
7101.6320.14	Inv.beiträge Messschacht Otterbach		5'072.90				
72	Abwasserentsorgung	48'730.15		217'000.00	66'000.00	3'448.30	
	Netto Ausgaben		48'730.15		151'000.00		3'448.30

Investitionsrechnung

Konto	Investitionsrechnung Funktionale Gliederung IR	Rechnung 2023		Budget 2023		Rechnung 2022	
		Ausgaben	Einnahmen	Ausgaben	Einnahmen	Ausgaben	Einnahmen
720	Abwasserentsorgung Netto Ausgaben	48'730.15		217'000.00	66'000.00	3'448.30	
			48'730.15		151'000.00		3'448.30
7201	Abwasserentsorgung [Gemeindebetrieb] Netto Ausgaben	48'730.15		217'000.00	66'000.00	3'448.30	
			48'730.15		151'000.00		3'448.30
7201.5032.07	Abwasseranschluss Schürweid	20'875.00		130'000.00		3'448.30	
7201.5032.10	Reservoir Lueg; Entleerung Saubwasserleitung	27'855.15		87'000.00			
7201.6310.07	Kantonsbeitrag Abwasseranschluss Schürweid				66'000.00		
74	Verbauungen Netto Ausgaben			60'000.00			
					60'000.00		
741	Gewässerverbauungen Netto Ausgaben			60'000.00			
					60'000.00		
7410	Gewässerverbauungen Netto Ausgaben			60'000.00			
					60'000.00		
7410.5020.06	Schnyderhus; HWS			40'000.00			
7410.5020.08	Sackgraben Hochwasserschutz			20'000.00			
9	Finanzen und Steuern Netto Einnahmen	349'542.90	1'133'019.62	679'500.00	2'278'000.00	56'706.65	347'843.25
		783'476.72		1'598'500.00		291'136.60	
99	Nicht aufgeteilte Posten Netto Einnahmen	349'542.90	1'133'019.62	679'500.00	2'278'000.00	56'706.65	347'843.25
		783'476.72		1'598'500.00		291'136.60	
999	Abschluss Netto Einnahmen	349'542.90	1'133'019.62	679'500.00	2'278'000.00	56'706.65	347'843.25
		783'476.72		1'598'500.00		291'136.60	
9990	Abschluss Netto Einnahmen	349'542.90	1'133'019.62	679'500.00	2'278'000.00	56'706.65	347'843.25
		783'476.72		1'598'500.00		291'136.60	
9990.5900.00	Passivierung Investitionseinnahmen	349'542.90		679'500.00		56'706.65	
9990.6900.00	Aktivierung Investitionsausgaben		1'133'019.62		2'278'000.00		347'843.25

Investitionsrechnung Sachgruppe

Konto	Investitionsrechnung Artengliederung IR	Rechnung 2023		Budget 2023		Rechnung 2022	
		Ausgaben	Einnahmen	Ausgaben	Einnahmen	Ausgaben	Einnahmen
	Total	1'482'562.52	1'482'562.52	2'957'500.00	2'957'500.00	404'549.90	404'549.90
5	Investitionsausgaben	1'482'562.52		2'957'500.00		404'549.90	
50	Sachanlagen	1'080'403.12		2'218'000.00		347'843.25	
501	Strassen / Verkehrswege	541'050.30		875'000.00		94'615.50	
5010	Strassen / Verkehrswege	541'050.30		875'000.00		94'615.50	
502	Wasserbau			60'000.00			
5020	Wasserbau			60'000.00			
503	Übriger Tiefbau	512'938.52		1'283'000.00		253'227.75	
5031	Tiefbauten Wasserversorgung	464'208.37		1'066'000.00		249'779.45	
5032	Tiefbauten Abwasserbeseitigung	48'730.15		217'000.00		3'448.30	
509	Übrige Sachanlagen	26'414.30					
5090	Übrige Sachanlagen	26'414.30					
52	Immaterielle Anlagen	52'616.50		60'000.00			
520	Software	52'616.50		60'000.00			
5200	Software	52'616.50		60'000.00			
59	Übertrag an Bilanz	349'542.90		679'500.00		56'706.65	
590	Passivierungen	349'542.90		679'500.00		56'706.65	
5900	Passivierte Einnahmen	349'542.90		679'500.00		56'706.65	
6	Investitionseinnahmen		1'482'562.52		2'957'500.00		404'549.90
63	Investitionsbeiträge für eigene Rechnung		349'542.90		679'500.00		56'706.65
630	Bund		162'600.00		255'000.00		12'300.00
6300	Investitionsbeiträge vom Bund		162'600.00		255'000.00		12'300.00
631	Kantone und Konkordate		153'870.00		380'500.00		33'784.10
6310	Investitionsbeiträge von Kantonen und Konkordaten		153'870.00		380'500.00		33'784.10
632	Gemeinden und Gemeindeverbände		5'072.90				

Investitionsrechnung Sachgruppe

Konto	Investitionsrechnung Artengliederung IR	Rechnung 2023		Budget 2023		Rechnung 2022	
		Ausgaben	Einnahmen	Ausgaben	Einnahmen	Ausgaben	Einnahmen
6320	Investitionsbeiträge von Gemeinden und Gemeindeverbänden		5'072.90				
637	Private Haushalte		28'000.00		44'000.00		10'622.55
6370	Investitionsbeiträge von privaten Haushalten		28'000.00		44'000.00		10'622.55
69	Übertrag an Bilanz		1'133'019.62		2'278'000.00		347'843.25
690	Aktivierungen		1'133'019.62		2'278'000.00		347'843.25
6900	Aktivierte Ausgaben		1'133'019.62		2'278'000.00		347'843.25